Was du wissen solltest

01 **WAS DIR EIN SCHULBESUCH IM AUSLAND BRINGT** Für deine Persönlichkeitsentwicklung ist ein Schulbesuch im Ausland von unschätzbarem Wert: Du stellst dich Herausforderungen, an denen du wächst, entwickelst Ideen zur Karriereplanung und machst Erfahrungen, die du zu Hause nie hättest machen können. Zurückkommen wirst du mit Kompetenzen, die dich weiterbringen: Offenheit, Verantwortungsbewusstsein, Flexibilität und Initiativgeist.

02 **WANN IST DER BESTE ZEITPUNKT FÜR EINEN AUSLANDSAUFENTHALT, DIE 9., 10. ODER 11. KLASSE?** Das kannst letztlich nur du entscheiden. Als Orientierungshilfe das, was andere tun: Einige Austauschschüler gehen schon in der 9. Klasse, viele in der 10. oder 11. Klasse. Eine Rolle spielt natürlich, wann du den Schulabschluss machst, ob in Klasse 10, 12 oder 13. Online unter www.gls-sprachenzentrum.de findest du einen detaillierten Ratgeber für jede Klassenstufe – einfach den Button ‚Kurzprogramme' im Menü oben klicken.

03 **TEILNAHMEVORAUSSETZUNGEN** Die meisten staatlichen Schulen akzeptieren Teilnehmer im Alter von 14 bis 18 Jahren, Privatschulen von 11 bis 19 Jahren. Dein Notendurchschnitt sollte besser sein als 3,5. Einige Schulen akzeptieren auch schlechtere Noten, wenn die Motivation stimmt. Die Schulen im Ausland erwarten ein besonderes Interesse an Sprache und Kultur des Gastlandes, hohe Lernbereitschaft, Kontaktfreudigkeit, Flexibilität und Durchhaltevermögen.

04 **WENN DU DIE WIEDERHOLUNG EINER JAHRGANGSSTUFE VERMEIDEN WILLST,** gibt es mehrere Möglichkeiten: a) Du gehst entweder schon in Klasse 9 oder 10 bzw. in der 11. Klasse, wenn du das Abitur nach 13 Jahren machst oder b) du entscheidest dich für einen kürzeren Aufenthalt von z. B. 3 Monaten. Dann kannst du i.d.R. immer zurückkehren in deine alte Klasse. Wichtig ist in jedem Fall, dass du frühzeitig mit Lehrern und Leitung deiner Heimatschule sprichst und klärst, unter welchen Bedingungen sie einen Schulaufenthalt im Land deiner Wahl anerkennen.

05 **WENN DU BESONDERE WÜNSCHE HAST** und z. B. nach einer Schule im englischsprachigen Ausland suchst, an der du Chinesisch lernen kannst und außerdem Theater oder Tennis spielen, nutze unsere Schulsuche im Internet: www.gls-sprachenzentrum.de. Dort findest du detaillierte Profile von Schulen weltweit.

06 **WENN DU WERT DARAUF LEGST, NICHT ‚AUF'S FLACHE LAND' ZU KOMMEN,** kannst du in fast allen Ländern eine Region oder sogar eine Stadt definieren, die dich interessiert.

07 **ANERKENNUNG DEINER LEISTUNGEN IM AUSLAND** Die Bundesländer handhaben die Anerkennung nicht einheitlich und ein Anspruch auf Anerkennung besteht nicht – erkundige dich nach den Konditionen bitte rechtzeitig an deiner Heimatschule. Interessant für dich: Durch die Kürzung auf zwölf Schuljahre gewinnst du ein ganzes Jahr, in dem du ohne Zensurendruck ins Ausland gehen kannst. Und auch dann, wenn du ein Jahr wiederholen musst, wirst du profitieren: Spätere Arbeitgeber werden das Jahr auf jeden Fall anerkennen, denn mit Auslandserfahrung und hervorragenden Fremdsprachenkenntnissen bist du Mitbewerbern immer eine Nasenlänge voraus.

EIN TIPP

KURZZEITPROGRAMME VON 2 ODER 3 MONATEN:

Ob z. B. in Australien, England oder Spanien – Kurzzeitprogramme von einem, zwei oder drei Monaten sind fast überall möglich, in einigen Ländern kannst du sogar die Sommerferien für einen kurzen Schulaufenthalt nutzen.

Am besten rufst du uns an, um deine individuellen Termine mit uns zu besprechen: Tel.: (030) 78 00 89 – 80

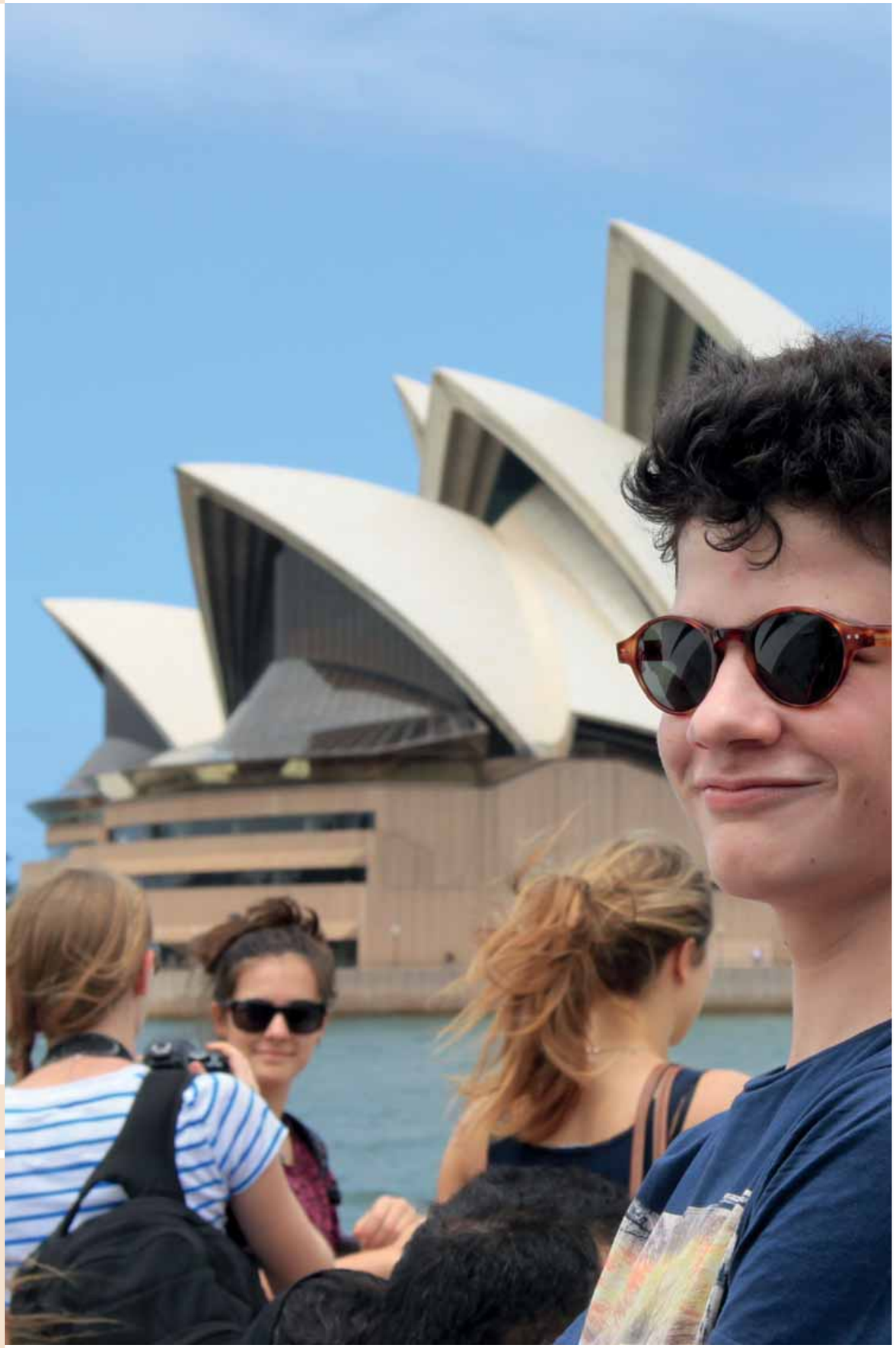

Culford School, Internat nahe Cambridge, GB

Roedean Moira House, ein Mädcheninternat in Südengland. Hier kannst du auch reiten.

Internat oder Gastfamilie

CA. 20% INTERNAT

CA. 80% GASTFAMILIE

The Friends' School, ein Internat in Australien

Nelly mit Gastfamilie in Sevilla, Spanien

Tom mit französischem Gastvater und -bruder

IN FAST ALLEN LÄNDERN HAST DU DIE WAHL: Die Unterkunft in einer Gastfamilie ist überall möglich, die im Internat fast überall – manchmal sogar auch an staatlichen Schulen.

DU WÜRDEST GERN MAL IN EINEM INTERNAT LEBEN? Denkst aber, ein Internat im Ausland ist unbezahlbar? Lass dich überraschen ...

Es stimmt: Ein Schulaufenthalt im Ausland ist teurer, wenn du dich statt Gastfamilie für ein Internat entscheidest. Aber: Der Preisunterschied ist nicht so groß, wie du vielleicht denkst, zumal in einigen Ländern auch staatliche Schulen die Unterkunft im Internat anbieten.

Sie bieten beste Voraussetzungen für inspiriertes Lernen: motivierte Lehrer/innen, exzellente Betreuung und eine gute Ausstattung. Und ein Umfeld, das dafür sorgt, dass du nie allein bist. Es ist immer jemand da, mit dem oder der du reden kannst.

DAS LEBEN IN EINER GASTFAMILIE zeigt dir Kultur und Alltag deines Gastlandes von einer sehr persönlichen Seite. Alle Gastfamilien, mit denen wir kooperieren, wurden von den GLS Partnern vor Ort überprüft – durch persönliche Besuche ebenso wie anhand von Referenzen der Nachbarn oder von Institutionen wie Schule, Polizei oder Kirchengemeinde. Ausschlaggebend für ihre Auswahl sind weder Religion noch soziale Herkunft, sondern allein o.g. Referenzen. Ausgewählt werden sowohl klassische Familienkonstellationen als auch alleinerziehende Eltern und kinderlose Paare.

WER WEN AUSSUCHT Suchst du die Gastfamilie aus oder sie dich? Letzteres: Du bewirbst dich, und die Gastfamilien sehen sich mehrere Bewerbungen an. Wenn sie sich für dich entscheiden, dann deshalb, weil sie gemeinsame Interessen erkennen oder deine Bewerbung sympathisch finden. Eine gute Voraussetzung, um miteinander auszukommen. Sollte es dennoch zu Reibereien kommen, die sich trotz guten Willens nicht bereinigen lassen, vermitteln unsere Partner vor Ort zwischen dir und deiner Familie bzw. suchen nach einer neuen Gastfamilie für dich.

ABENTEUER USA

NEW YORK STOPOVER

Jedes Jahr im August organisieren wir einen 3-tägigen Stopover in New York, den du gegen Aufpreis buchen kannst. Was könnte aufregender sein als deine High School Zeit in New York zu beginnen? Termine und Reiseroute findest du unter www.gls-sprachenzentrum.de.

A

STAATLICHE SCHULEN

LAGE DER SCHULEN: landesweit, im *Select* Programm u. a. Seattle, Boston, Los Angeles

ALTER: ab 14

DAUER: 5 — 10 Monate

BEGINN: Aug. oder Jan.

B

PRIVATSCHULEN UND INTERNATE

LAGE DER SCHULEN: u.a. Florida, Kalifornien, Neuengland

ALTER: ab 13

DAUER: 3 — 10 Monate

BEGINN: Aug./Sep. oder Jan.

C

COLLEGES

LAGE DER SCHULEN: Seattle, Santa Barbara, Boston, Palm Springs, Orlando

ALTER: ab 16/18 (je nach College)

DAUER: 3 — 12 Monate

BEGINN: Sep./Jan./Apr./Jul.

Das Schulsystem

Unabhängig davon, ob du eine staatliche oder eine private Schule besuchst – Schulen in den USA unterscheiden sich deutlich von denen hierzulande.

SCHOOL SPIRIT

Für Schüler/innen in den USA ist ihre High School wie ein Club, dem sie gern und stolz angehören. Freunde finden wirst du schnell, denn du bist bis zum Spätnachmittag in der High School. Nicht nur, dass du mit den anderen *students* zu Mittag isst – fast immer bieten die Schulen zusätzliche Aktivitäten am Nachmittag an.
» Die Schule ist wirklich ganz anders hier, und das Kursangebot an meiner Schule war überwältigend. Ich konnte aus mehr als 50 Kursen wählen, habe mich dann für 8 Kurse entschieden. Mein Lieblingsfach war „Intro to Psychology“ «, so Christina aus Delmenhorst, die für ein Jahr in Kalifornien war.* Nicht nur, dass es mehr und andere Fächer gibt – auch der Unterrichtsstil ist ein anderer. Dazu Tom aus Potsdam, der eine High School in Seattle besucht hat:
» Allgemein hat man an einer High School in den USA viel mehr Freiräume als an deutschen Schulen. Man muss allerdings sagen, dass das mit den vielen Freiräumen meist nur auf die Schule zutrifft, da im Familienleben strengere Regeln gelten als wir es meist von zu Hause gewöhnt sind. «*

GASTFAMILIEN UND INTERNATE

Wenn du das Leben im Internat vorziehst, hast du in den USA die Möglichkeit, entweder an eine Privatschule zu gehen oder ein College zu besuchen. Die Colleges bieten i.d.R. die Option Studentenwohnheim an. Die Gastfamilien sind nicht immer „klassische“ Familien mit Vater, Mutter, Kind; es können auch kinderlose Paare sein oder alleinerziehende Eltern.

STUNDENPLAN BEISPIEL

8.00 am	**US HISTORY**
9.00 am	**ENGLISH**
10.00 am	**JOURNALISM**
11.00 am	**ADVANCED MATH**
11.55 am	Lunch break
1.00 pm	**COMPUTER SCIENCE**
2.00 pm	**ART**
3.00 pm	**AFTERNOON ACTIVITIES** (Sport, Music, Drama, etc.)
5.00 pm	School bus home & dinner
7.00 pm	**HOMEWORK & FAMILY**

*Alle Erfahrungsberichte, aus denen hier zitiert wird, findest du online unter www.gls-sprachenzentrum.de

Staatliche Schulen

Im staatlichen USA Programm besuchst du immer eine Tagesschule mit Unterkunft bei einer Gastfamilie. Wenn du schon weißt, wohin du gehen möchtest, z. B. auf jeden Fall nach Kalifornien oder Florida, empfehlen wir dir das USA *Select* Programm. Wenn du offen bist für alles und dich gern überraschen lässt, ist USA *Classic* das passende Programm für dich.

1. USA ***CLASSIC:*** Dieses Programm ist das preisgünstigste. Hier entscheiden unsere US-Partner, wo du in den USA zur Schule gehst. Oft sind es eher ländliche Gegenden. Gegen Aufpreis hast du die Möglichkeit, eine urbane Umgebung zu wählen oder drei Staaten anzugeben, die dich interessieren – mit Garantie, dass du in einem dieser drei Staaten platziert wirst.

2. USA ***SELECT:*** In diesem Programm suchst du dir einen ganz bestimmten Schulbezirk nach Standort oder z. B. nach Fächerangebot aus. GLS kooperiert mit staatlichen Schulen in so attraktiven Regionen wie Seattle, Los Angeles oder Boston.

Ist das *Classic* Programm schlechter, weil es billiger ist? Dazu Sandra Köckeritz, USA Expertin bei GLS:
» Nein, das kann man so nicht sagen. Viele Schüler entscheiden sich für dieses Programm, weil sie es als Abenteuer und Herausforderung betrachten, vorher nicht zu wissen, was genau auf sie zukommen wird.

Da viele Schüler das *Classic* Programm in den USA machen wollen, ist die Nachfrage immer größer als das Angebot. Und das führt dazu, dass Sonderwünsche keine Chance haben – denn natürlich nehmen Familien in den USA zunächst die auf, die „nichts extra" wollen oder brauchen, also besonders „pflegeleichte" Austauschschüler.

„Pflegeleicht" heißt z. B., dass ein Austauschschüler keine Allergien hat, auf die eine Familie Rücksicht nehmen müsste, oder dass er wirklich tolerant ist und sich auch, ohne selbst viel Wert auf Religion zu legen, bei einer religiösen Familie platzieren lässt. Haustiere sind sehr beliebt in den USA, fast jede Gastfamilie besitzt Hund oder Katze. Austauschschüler, die das stört oder die Angst haben vor Tieren, stoßen auf wenig oder kein Verständnis. Fazit: Wenn du gut mit dem leben kannst, was du bekommst, ist das *Classic* Programm super. «

USA *CLASSIC* UND USA *SELECT* IM VERGLEICH

CLASSIC (ohne Wahl der Schule):	***SELECT*** (mit Wahl von Schule oder Schulbezirk):
+ preisgünstig	− teurer als die Classic Programme
+ Wahl eines Staates oder einer urbanen Region möglich (Aufpreis)	+ Gewissheit, wohin du gehst
− keine Fächerwahl	+ coole Schulorte: Los Angeles, Boston, San Francisco ...
− frühe Anmeldefristen	+ Fächerangebot vorher einsehbar
− strenge Aufnahmekriterien	+ höheres akademisches Niveau
	+ bessere Ausstattung
	+ kurzfristige Anmeldungen möglich

» Das Verhältnis zwischen Lehrern und Schülern an einer amerikanischen High School ist viel, viel lockerer, und man redet auch über persönliche Dinge. Eine herzliche Umarmung zu sehen ist absolut nichts Besonderes.« Ulrike, für ein Schuljahr in Kalifornien. Weitere Erfahrungsberichte findest du unter www.gls-sprachenzentrum.de.

FAQ USA

01 **Kann ich mir die Schule bzw. den Ort in den USA aussuchen?** Das kommt auf das Programm an, das du machst. Wenn du eine Privatschule oder ein College besuchst, kannst du dir Schule und Ort immer aussuchen. Im staatlichen Programm nur dann, wenn du das *Select* Programm buchst (S. 22).

02 **Erhalte ich ein Zeugnis über meine schulischen Leistungen in den USA?** In der Regel erhältst du einen Nachweis über die in den USA belegten Fächer. Wenn du ein offizielles Zeugnis benötigst, melde das am besten ca. sechs Wochen vor Programmende im Sekretariat deiner High School an und kläre, wann genau du das Zeugnis abholen kannst.

03 **Können meine Eltern mich in den USA besuchen?** Sobald Gastfamilien involviert sind, raten wir davon ab. In den *Classic* Programmen ohne Wahl von Schule oder Ort untersagen die Programmregeln der US-amerikanischen Partnerorganisationen das sogar, hier ist ein Besuch nur am Programmende möglich. Bei Internatsaufenthalten sind Elternbesuche zwischendrin kein Problem.

04 **Ist es möglich, die Gastfamilie zu wechseln?** Grundsätzlich ja, aber nicht aus jedem beliebigen Grund. Zunächst sollte geklärt werden, ob ein Konflikt durch Missverständnisse entstanden und durch ein Gespräch zu lösen ist. Sollte dies nicht der Fall sein und nachvollziehbare oder schwerwiegende Gründe für den Wunsch nach einem Wechsel der Gastfamilie vorliegen, suchen wir gemeinsam mit unserer Partnerorganisation nach Alternativen. Dies kann jedoch bis zu zwei oder drei Wochen dauern. In absoluten Notfällen kannst du die Familie natürlich sofort verlassen, dein Betreuer steht dir dann unterstützend zur Seite.

05 **Kann ich in den USA den Führerschein machen?** Nur im *Select* Programm ist dies möglich, sofern es als Unterrichtsfach angeboten wird. Bitte informiere dich bei Interesse zudem z. B. beim ADAC über die Anerkennung zu Hause.

06 **Sind Privatschulen besser als staatliche Schulen?** Generell haben die staatlichen Schulen in den USA den Ruf, unter dem akademischen Niveau hiesiger Schulen zu liegen. Wenn du eine Schule suchst mit einem gewissen Bildungsanspruch, solltest du dich für ein College oder eine Privatschule entscheiden. Die Privatschulen haben in der Regel kleinere Klassen und sind somit betreuungsintensiver, an den Colleges sind die Mitschüler älter und daher oft auch reifer.

Staatliche Schulen

Was du hier siehst, sind nur ein paar Beispiele:
Profile vieler weiterer Schulen, die du dir im *Select* Programm aussuchen kannst, findest du unter www.gls-sprachenzentrum.de. Auf der GLS Website kannst du auch ganz gezielt z. B. nach einer Schule suchen, die Latein anbietet und an der du Tennis spielen kannst.

LAGE DER SCHULEN: Im *Classic* Programm landesweit und im *Select* Programm u. a. in Orlando, Los Angeles oder Boston

BEGINN: Januar, August/September, Dauer: 5 - 10 Monate

VORAUSSETZUNGEN: Alter 14 - 18 Jahre, ausreichende Englischkenntnisse, Notendurchschnitt je nach Programm von 2,5 bis 3,5

HIGHLIGHTS: 3 Tage Stopover in New York zusätzlich buchbar, weitere Reiseangebote für Austauschschüler vor Ort u. a. nach Hawaii, Kalifornien oder an die Ostküste

WEITERE PROFILE: mit ausführlicher Beschreibung unter www.gls-sprachenzentrum.de

LEISTUNGEN: S. 83

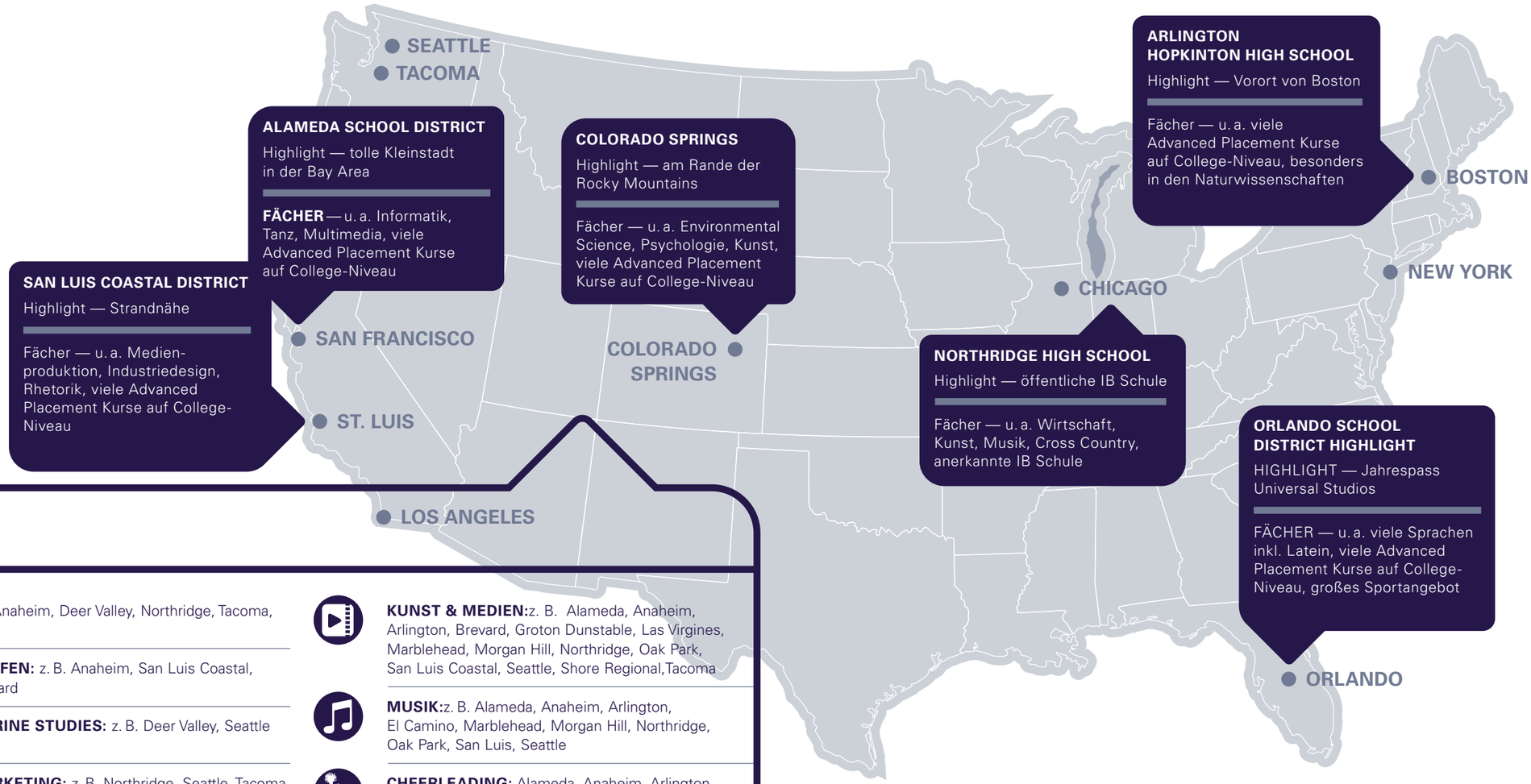

USA

IB: Anaheim, Deer Valley, Northridge, Tacoma,

SURFEN: z. B. Anaheim, San Luis Coastal, Brevard

MARINE STUDIES: z. B. Deer Valley, Seattle

MARKETING: z. B. Northridge, Seattle, Tacoma

ENVIRONMENTAL STUDIES: z. B. Alameda, Arlington, Brevard, El Camino, Las Virgines, Seattle, Tacoma

TANZ: z. B. Alameda, Anaheim, Brevard, Las Virgines, Northridge, San Luis, Seattle, Shore Regional, Tacoma

KUNST & MEDIEN: z. B. Alameda, Anaheim, Arlington, Brevard, Groton Dunstable, Las Virgines, Marblehead, Morgan Hill, Northridge, Oak Park, San Luis Coastal, Seattle, Shore Regional,Tacoma

MUSIK: z. B. Alameda, Anaheim, Arlington, El Camino, Marblehead, Morgan Hill, Northridge, Oak Park, San Luis, Seattle

CHEERLEADING: Alameda, Anaheim, Arlington, Groton Dunstable, Las Virgines, Marblehead, Northridge

FOOTBALL: Alameda, Anaheim, Arlington, Groton Dunstable, El Camino, Las Virgines, Marblehead, Morgan Hill, Northridge, Oak Park, San Luis, Shore Regional, Tacoma

TENNIS: Alameda, Anaheim, Arlington, Brevard, El Camino, Groton Dunstable, Las Virgines, Morgan Hill, Oak Park, Orlando, San Luis, Tacoma

Private Schulen

Der Besuch einer Privatschule ist in den USA der Grundbaustein zu einer Karriere. Ob in Politik, Wirtschaft oder Kultur – viele derjenigen, die heute Spitzenpositionen besetzen, haben Privatschulen besucht. An Privatschulen triffst du auf Mitschüler, die hoch motiviert sind und ihre Karriereziele oft verwirklichen. Du kannst dir hier ein privates Netzwerk aufbauen, das dir auch später beim Eintritt in den Beruf sehr von Nutzen sein kann.

GLS arbeitet seit Jahren mit renommierten Privatschulen in den USA zusammen, vorwiegend in den Neuenglandstaaten, in Florida und in Kalifornien. Viele haben wir wiederholt besucht und können dich daher gut beraten. Anhand von Schulprofilen, die du auf unserer Website www.gls-sprachenzentrum.de findest, kannst du dir eine Schule gezielt aussuchen. Vier Privatschulen stellen wir dir auch hier im Katalog vor (S. 26/27).

BETREUUNG

An den Privatschulen werden Austauschschüler exzellent betreut – oft gibt es eine eigene Abteilung speziell für Gastschüler aus dem Ausland. Die Kolleginnen und Kollegen dort sind speziell auf die Fragen und Bedürfnisse von Austauschschülern vorbereitet und unterstützen dich gern bei deinen Anliegen.

PREISGÜNSTIGE INTERNATE IN DEN USA

Ein besonderes Angebot bei GLS: das *Happy-go-lucky* Programm. *Happy-go-lucky* bedeutet, dass sich unser GLS Partner in den USA um ein Stipendium für dich kümmert, du ihm aber die Auswahl des Internates überlässt.

Du kannst dir also nicht aussuchen, wohin genau du gehst, qualitativ sind die Schulen jedoch auf jeden Fall empfehlenswert.

Privatschulen & Internate

Was du hier siehst, sind nur ein paar Beispiele:
Profile vieler weiterer Schulen findest du unter www.gls-sprachenzentrum.de. Auf der GLS Website kannst du auch z. B. nach einer Schule suchen, die Latein anbietet und an der du Tennis spielen kannst.

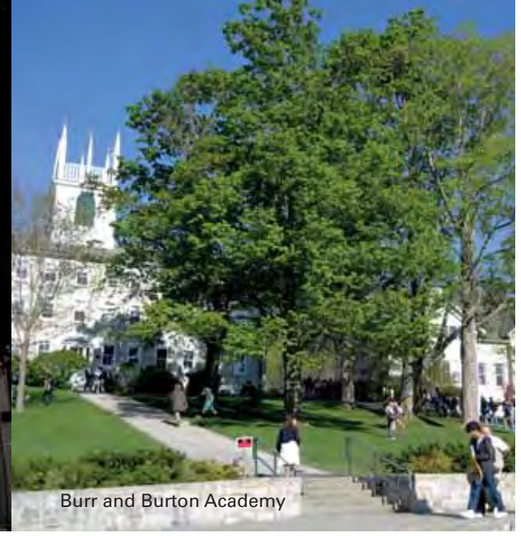

Burr and Burton Academy

LAGE DER SCHULEN: u.a. in San Francisco, Los Angeles, New York oder Boston

BEGINN: Januar, August/September, Dauer: 3 - 10 Monate

VORAUSSETZUNGEN: Alter 14 - 18 Jahre, ausreichende Englischkenntnisse, Notendurchschnitt je nach Programm von 2,5 bis 3,5

HIGHLIGHTS: 3 Tage Stopover in New York zusätzlich buchbar, weitere Reiseangebote für Austauschschüler vor Ort u. a. nach Hawaii, Kalifornien oder an die Ostküste

WEITERE PROFILE: mit ausführlicher Beschreibung unter www.gls-sprachenzentrum.de

LEISTUNGEN: S. 83

Justin Siena High School

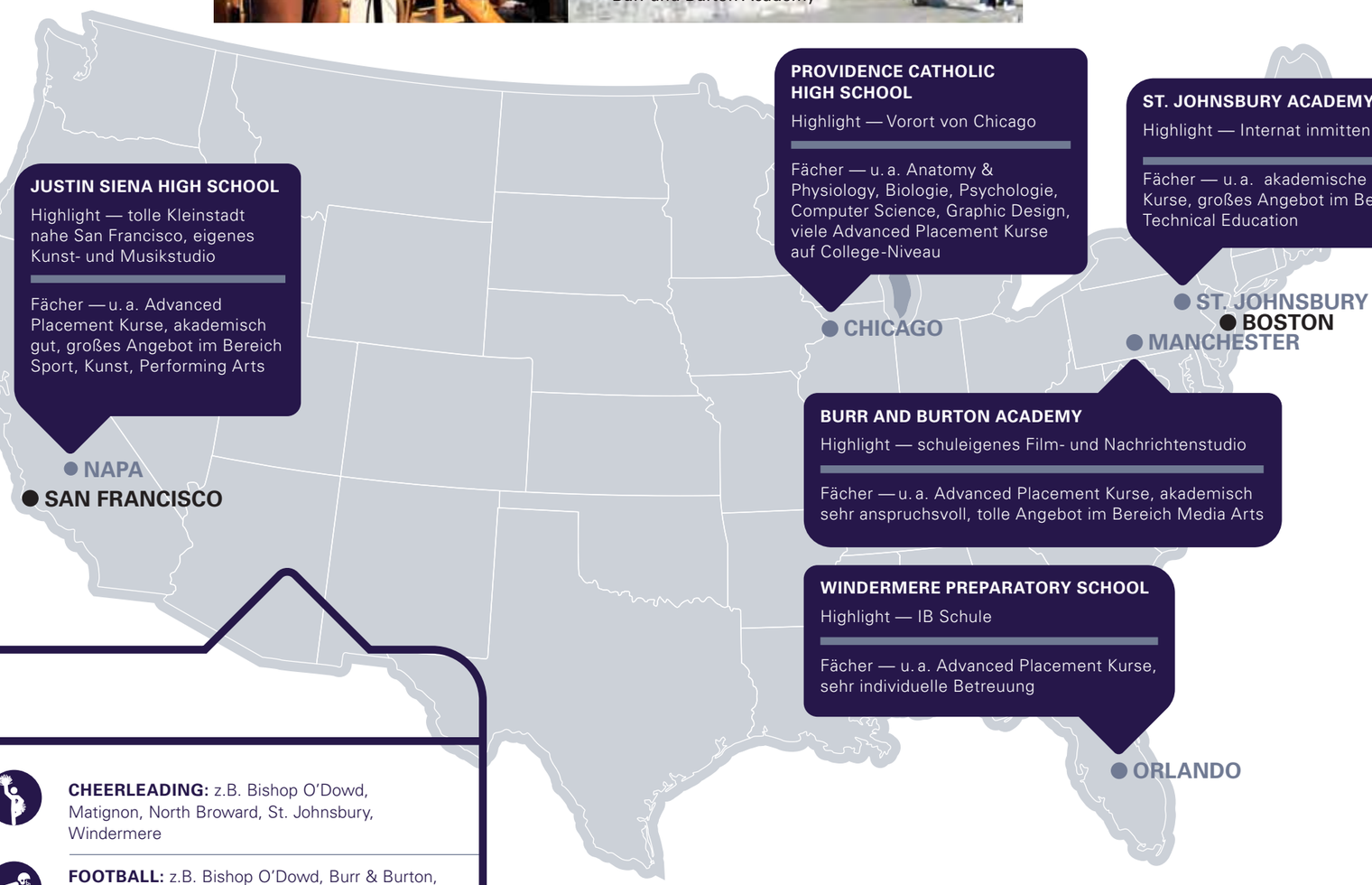

St. Johnsbury Academy

USA

IB: Leman Manhattan, North Broward, Windermere

ENVIRONMENTAL STUDIES: z.B. Bishop O'Dowd, St. Johnsbury, Windermere

TANZ: z.B. Burr & Burton, North Broward, St. Johnsbury, Windermere

KUNST & MEDIEN: z.B. Bishop O'Dowd, Burr & Burton, Leman Manhattan, Matignon, North Broward, St. Johnsbury, Windermere

MUSIK: z.B. Bishop O'Dowd, Matignon, North Broward, St. Johnsbury, Windermere

CHEERLEADING: z.B. Bishop O'Dowd, Matignon, North Broward, St. Johnsbury, Windermere

FOOTBALL: z.B. Bishop O'Dowd, Burr & Burton, Matignon, North Broward, St. Johnsbury, Windermere

TENNIS: z.B. Bishop O'Dowd, Burr & Burton, Leman Manhattan, Matignon, North Broward, St. Johnsbury, Windermere

Windermere Preparatory School

Colleges

Wenn du 16 bist oder sogar deinen Schulabschluss schon in der Tasche hast, sind Colleges eine perfekte Alternative zu einem High School Programm in den USA: Der Lehrstoff entspricht dem deutscher Gymnasien vor dem Abitur bzw. liegt je nach Kurswahl auch höher.

Ab 16 Jahre: Keine Angst, College klingt zwar nach Uni, aber das stimmt nicht ganz: Besucht werden die Colleges von High School Absolvent/innen, die sich hier entweder auf weiterführende Studien an einer Universität vorbereiten oder aber auf den Einstieg in einen Beruf. An Colleges hast du die Möglichkeit, sowohl akademische als auch berufsorientierende Fächer zu belegen.

Wenn du auf ein College gehst, triffst du *international students* aus aller Welt. Ihr Anteil liegt an den meisten Colleges bei rund 10%. Was die Unterkunft angeht, hast du fast immer die Wahl: Gastfamilie, Studentenwohnheim oder eine internationale WG.

COLLEGES & IHRE VORTEILE

01 DU KANNST AUCH FÜR NUR 3 MONATE IN DIE USA
– anders als an staatlichen High Schools: dort beträgt der Mindestaufenthalt fast immer ein Schulhalbjahr.

02 DU BIST EXTREM FLEXIBEL
– einsteigen kannst du 4 x pro Jahr: im September, Januar, April und Juli. Wenn du im Juli gehst, kannst du sogar die Sommerferien nutzen für einen Auslandsaufenthalt, »verlierst« aber kaum Zeit an deiner Schule zu Hause.

03 DU HAST REIFERE *CLASS MATES*
– weil du in einem »erwachseneren« Umfeld lernst: in deinen Kursen sitzen sowohl Studenten als auch junge Berufstätige.

04 DU KANNST BERUFLICH RELEVANTE KOMPETENZEN ERWERBEN
... und nicht »nur« akademisches Wissen, denn an den Colleges kannst du zwischen einem akademischen und einem berufsorientierenden Zweig wählen.

05 MIT ETWAS GLÜCK
kannst du die certificates, die du hier erwirbst, auf deine spätere Ausbildung oder dein Studium anrechnen lassen.

i

LAGE DER COLLEGES: in Seattle, Santa Barbara, Boston, Palm Springs, Orlando

BEGINN: Sep./Jan./Apr./Jul.; Dauer: 3 - 12 Monate

VORAUSSETZUNGEN: Alter ab 16 /18 Jahre (je nach Programm), gute Englischkenntnisse

HIGHLIGHTS: urbane Standorte, anspruchsvolle Kurse (über High School-Niveau)

WEITERE PROFILE: mit ausführlicher Beschreibung unter www.gls-sprachenzentrum.de

LEISTUNGEN: S. 83

Vivien, 16, aus Heiningen, hat ihren Auslandsaufenthalt am Community College in Seattle verbracht.

Wie würdest du den Unterschied beschreiben zwischen einer High School und deinem College?
» Anders als auf der High School geht man beim College Programm auch mit älteren Studenten zur Schule. Am Anfang hatte ich diesbezüglich auch meine Bedenken, welche sich aber nicht bestätigten. Ich würde sagen, dass man schneller erwachsen wird und lernt, Dinge mit anderen Augen zu betrachten. Ein weiterer Punkt, warum ich das College Programm toll finde, ist, dass man hier ganz viele internationale Studenten kennen lernt, – neue und gute Freunde aus Brasilien, Australien, Japan, China, Vietnam, Korea, Thailand, Russland, Polen, Bulgarien, Frankreich, Spanien, Saudi-Arabien und der Türkei. «

War die Kurswahl kompliziert?
» Nein, die Kurswahl hier am College ist eine ziemlich einfache und tolle Sache, wie ich finde. Hier werden einem keine Kurse vorgeschrieben, man kann alle Fächer wählen wie man will. Und man hat somit auch mehr Entscheidungsfreiheit über seinen Tagesablauf. «

Wie sieht ein typischer Tag am College aus?
» Mein typischer Tag fing morgens um 9.00 mit der ersten ‚class' an. Mittags hatte ich eine Stunde ‚lunch break', welche ich meistens mit meinen Freunden in der Cafeteria oder auf dem großen und schönen College Campus verbrachte. Nach einer weiteren Unterrichtseinheit endete mein Tag dann um 2.40. Danach fuhr ich entweder nach Hause und machte meine Schulaufgaben oder ich hing mit Freunden in der Mall oder an anderen interessanten Orten ab. «

ABENTEUER KANADA

CSP Canada Specialist Program

Ausgezeichneter Canada Specialist

Kanada ist cool – ein Traumland, und das nicht nur für Naturfans: Metropolen wie Vancouver und Toronto sind nicht weniger urban als New York. Kanada hat fantastische Schulen, und vor allem: In Kanada kannst du sowohl englisch- als auch französischsprachige Schulen besuchen.

Großes Foto: Vancouver

A

STAATLICHE TAGESSCHULEN UND INTERNATE

LAGE DER SCHULEN: u. a.Montreal, Rocky Mountains, Toronto, Vancouver

ALTER: 13 — 18 Jahre

DAUER: 1 — 10 Monate

BEGINN: Sep., Nov., Feb., Apr.

B

PRIVATSCHULEN UND INTERNATE

LAGE DER SCHULEN: Vancouver, Montreal, Vancouver Island, Toronto

ALTER: 13 — 18 Jahre

DAUER: 6 Wochen — 10 Monate

BEGINN: Sep., Nov., Feb., Apr., Jul.

Englisch oder Französisch?

In Kanada hast du die Wahl zwischen englisch- und französischsprachigen Schulen. Und du kannst in Kanada auch ein bilinguales Programm absolvieren, bei dem du beides trainierst, dein Englisch und dein Französisch.

01 **ENGLISCH:** Englischsprachige Schulen kannst du in ganz Kanada besuchen.

02 **FRANZÖSISCH:** Französischsprachige Schulen kannst du bei GLS in Montreal, Ottawa und in New Brunswick besuchen. Aber auch in Winnipeg gibt es eine französischsprachige Schule, deren Profil du unter www.gls-sprachenzentrum.de findest.

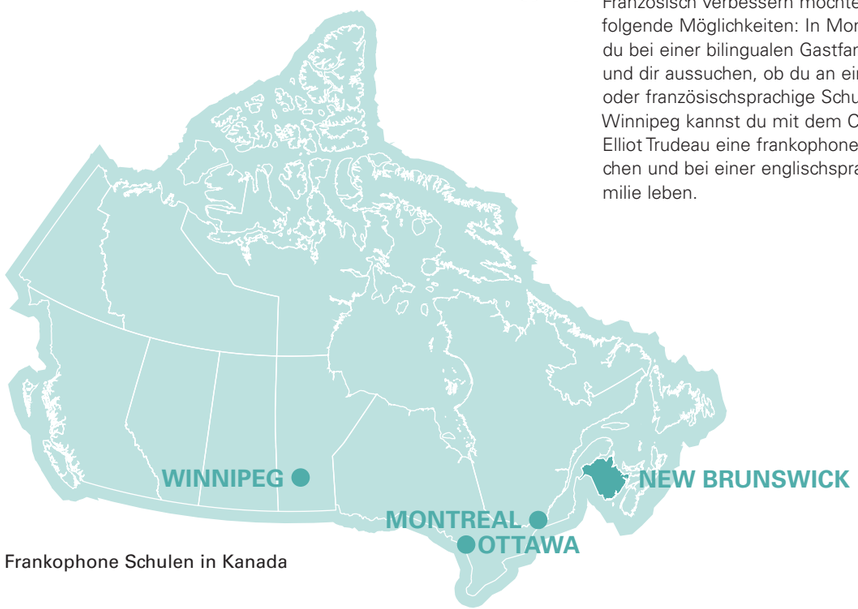

Frankophone Schulen in Kanada

03 **FRENCH IMMERSION** Programme an englischsprachigen Schulen: *French Immersion* bedeutet, dass mehrere Schulfächer auf Französisch unterrichtet werden, während der sonstige Schulalltag auf Englisch abläuft. Dieses Programm wird an vielen Schulen in ganz Kanada angeboten, u. a. auch in Vancouver.

04 **BILINGUALE PROGRAMME:** Wenn du sowohl dein Englisch als auch dein Französisch verbessern möchtest, hast du folgende Möglichkeiten: In Montreal kannst du bei einer bilingualen Gastfamilie leben und dir aussuchen, ob du an eine englisch- oder französischsprachige Schule gehst. In Winnipeg kannst du mit dem Collège Pierre Elliot Trudeau eine frankophone Schule besuchen und bei einer englischsprachigen Gastfamilie leben.

Montreal: Hier kannst du sowohl englisch- als auch französischsprachige Schulen besuchen.

Staatliche und private Schulen

In Kanada kannst du dir deine Schule gezielt aussuchen. Ob Berge oder Seen, Stadt oder Land, Skifahren oder Ballett, Gastfamilie oder Internat – GLS bietet dir eine Fülle an Möglichkeiten. Hier siehst du ein paar Beispiele; ausführliche Profile zahlreicher weiterer Schulen findest du unter www.gls-sprachenzentrum.de.

LAGE DER SCHULEN: überall in Kanada; ausführliche Profile unter www.gls-sprachenzentrum.de

BEGINN: Sep., Nov., Feb., Apr., Jul.
Dauer zwischen 6 Wochen und 10 Monaten

VORAUSSETZUNGEN: Alter 13 -18 Jahre, Englisch- und ggf. Französischkenntnisse

HIGHLIGHTS: Bilinguales Programm buchbar, begleiteter Gruppenflug ab Frankfurt nach Vancouver im September und Februar. Weitere Reiseangebote vor Ort z. B. in die Rocky Mountains oder New York City Stopover (3 Tage) im Sommer

WEITERE PROFILE: mit ausführlicher Beschreibung unter www.gls-sprachenzentrum.de

LEISTUNGEN: S. 83

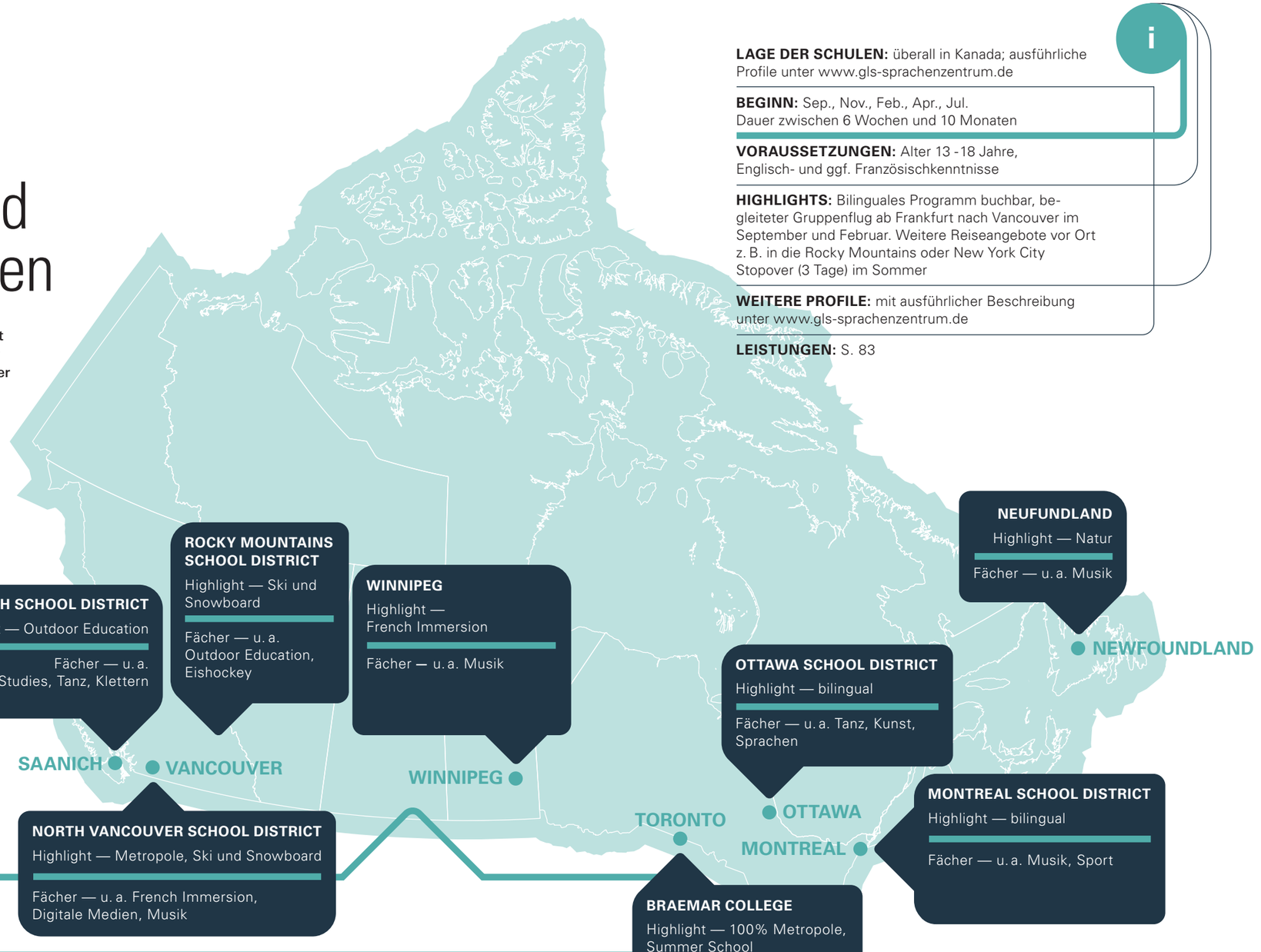

KANADA

BILINGUAL: Montreal, New Brunswick, Ottawa, Winnipeg

EISHOCKEY: Kelowna, Nanaimo, North Vancouver, Peace River North, Rocky Mountains, Saanich, Vernon

FUSSBALL: Delta, Kelowna, Nanaimo, Vernon

INTERNAT: Bodwell (Vancouver), Brookes (Vancouver Island), Golden Hills (Calgary)

KUNST & MEDIEN: Burnaby, Delta, Kelowna, Nanaimo, Neufundland, Ottawa, Saanich, Vancouver School Board

OUTDOOR: Qualicum Beach, Rocky Mountains, Saanich, Vancouver Island West

REITEN: Chilliwack, Mission, Vernon

SKI/ SNOWBOARD: Burnaby, Kelowna, Nelson, North Vancouver, Rocky Mountains, Vernon

TANZ: Burnaby, Delta, Nanaimo, Ottawa, Saanich

ABENTEUER AUSTRALIEN

Aussie Specialist Australia

Australien ist ein Land zwischen Mythos und Moderne: Hier die Legenden der Aborigines, dort die Skyscraper von Sydney, Brisbane oder Melbourne. Dazu eine grandiose Landschaft, endlose Strände und generell ein ziemlich gelassener Lifestyle – willkommen in *down under*.

A

STAATLICHE SCHULEN

LAGE DER SCHULEN: u. a. Sunshine Coast, Sydney, Melbourne, Kangaroo Island

ALTER: 14 — 19 Jahre

DAUER: ab 6 Wochen — 2 Jahre

BEGINN: Jan., Apr., Jul.

B

PRIVATSCHULEN UND INTERNATE

LAGE DER SCHULEN: Sydney, Adelaide, Hobart

ALTER: 13 — 17 Jahre

DAUER: 3 — 12 Monate

BEGINN: Jan., Apr., Jul.

Das Schulsystem

SCHULALLTAG & FERIEN

Der Schultag dauert i.d.R. von 9.00 bis 15.00 Uhr, neu für dich ist sicher das Tragen einer Schuluniform. Es gibt lange „Sommerferien" im Dezember und Januar, und hinzu kommen kürzere *mid-term* Ferien im April, im Juli und im September (das Schuljahr ist in vier jeweils 2,5-monatige terms aufgeteilt).

Und natürlich kannst du in den Ferien reisen in Australien. Die Reisen findest du detailliert beschrieben unter www.gls-sprachenzentrum.de, ebenso wie auch die Reisen, die du in den kleinen Ferien machen kannst, ins Outback z. B. oder an das Great Barrier Reef.

Austauschschülerinnen an der Gold Coast

Brisbane

Schulfach Marine Studies

PROGRAMMSTART

3 MAL/JAHR –

ANMELDUNG: BIS SPÄTESTENS 8 WOCHEN VOR ABREISE

JAN FEB MAR **APR** MAI JUN **JUL** AUG SEP OKT NOV DEZ

SYDNEY STOPOVER

Schon auf dem begleiteten Gruppenflug nach Australien wirst du andere GLSler treffen, die *down under* zur Schule gehen werden. Der Trip dauert 3 Tage und findet immer im Januar und im Juli statt – ein toller Einstieg in dein Auslandsabenteuer.

TOLLE FÄCHER

In Australien kannst du spannende Fächer wie z. B. Marine Studies, Fotografie oder Outdoor Education belegen, die zu Hause so nicht angeboten werden. Sogar das *International Baccalaureate* (IB), mit dem du weltweit studieren kannst, bieten staatliche ebenso wie private Schulen an. An jeder Schule gibt es einen *career advisor*, den du ansprechen kannst, wenn du Tipps brauchst, was deine beruflichen Pläne angeht oder du z. B. in den Schulferien ein Praktikum machen möchtest.

GASTFAMILIE ODER INTERNAT

Wenn du in einem Internat wohnen möchtest, geht das nur an Privatschulen. Du kannst dir aber auch eine Privatschule mit Gastfamilienunterbringung aussuchen. Alle Gastfamilien werden von unseren australischen Partnern sorgfältig ausgewählt. Die Erfahrungsberichte unter www.gls-sprachenzentrum.de vermitteln dir einen Eindruck, wie das Leben in einer australischen Gastfamilie sein kann.

Staatliche und private Schulen

Was du hier siehst, sind nur ein paar Beispiele: Profile vieler weiterer Schulen sowie Infos zu den einzelnen Regionen findest du unter **www.gls-sprachenzentrum.de.** Auf der GLS Website kannst du auch ganz gezielt suchen, z. B. nach einer Schule, die Französisch anbietet und an der du Tennis spielen kannst.

AUSTRALIEN

IB: Sunshine Coast, Gold Coast, Tasmanien

SURFEN: z. B. Sunshine Coast, Gold Coast, Tasmanien, South Australia Regional, Sydney, Melbourne

MARINE STUDIES: z. B. Melbourne, Sunshine Coast, Gold Coast, South Australia Regional, Brisbane, Adelaide, Tasmanien, Queensland Regional

TAUCHEN: z. B. Cairns (Great Barrier Reef), Queensland Regional (Schnorcheln)

TANZ: z. B. Melbourne, Sunshine Coast, Gold Coast, Sydney, Adelaide, Brisbane

KUNST & MEDIEN: z. B. Queensland Regional, Melbourne, Sunshine Coast, Gold Coast, South Australia Regional, Sydney, Brisbane, Adelaide

MUSIK: z. B. Melbourne, Sunshine Coast, Gold Coast, South Australia Regional; Sydney, Brisbane, Adelaide, Tasmanien

OUTDOOR EDUCATION / SPORT: z. B. Melbourne, Sunshine Coast, Gold Coast, Tasmanien, South Australia Regional, Adelaide

BASKETBALL: z. B. Melbourne, Sunshine Coast, Adelaide

TENNIS: z. B. Adelaide, Melbourne, Cairns

FUSSBALL: z. B. Melbourne, Adelaide, Sunshine Coast, Cairns

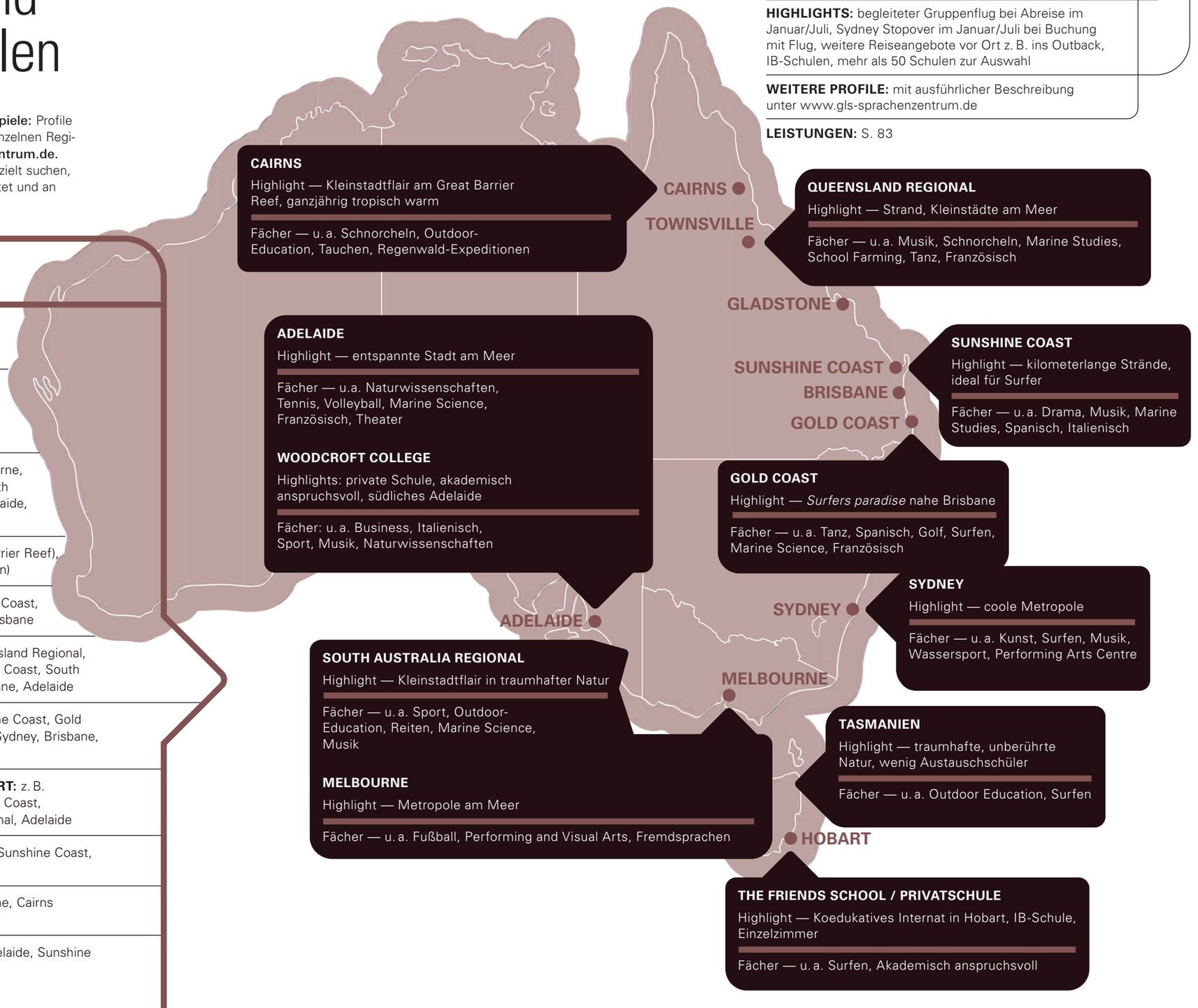

CAIRNS
Highlight — Kleinstadtflair am Great Barrier Reef, ganzjährig tropisch warm

Fächer — u. a. Schnorcheln, Outdoor-Education, Tauchen, Regenwald-Expeditionen

QUEENSLAND REGIONAL
Highlight — Strand, Kleinstädte am Meer

Fächer — u. a. Musik, Schnorcheln, Marine Studies, School Farming, Tanz, Französisch

ADELAIDE
Highlight — entspannte Stadt am Meer

Fächer — u.a. Naturwissenschaften, Tennis, Volleyball, Marine Science, Französisch, Theater

WOODCROFT COLLEGE
Highlights: private Schule, akademisch anspruchsvoll, südliches Adelaide

Fächer: u. a. Business, Italienisch, Sport, Musik, Naturwissenschaften

SUNSHINE COAST
Highlight — kilometerlange Strände, ideal für Surfer

Fächer — u. a. Drama, Musik, Marine Studies, Spanisch, Italienisch

GOLD COAST
Highlight — *Surfers paradise* nahe Brisbane

Fächer — u. a. Tanz, Spanisch, Golf, Surfen, Marine Science, Französisch

SYDNEY
Highlight — coole Metropole

Fächer — u. a. Kunst, Surfen, Musik, Wassersport, Performing Arts Centre

SOUTH AUSTRALIA REGIONAL
Highlight — Kleinstadtflair in traumhafter Natur

Fächer — u. a. Sport, Outdoor-Education, Reiten, Marine Science, Musik

MELBOURNE
Highlight — Metropole am Meer

Fächer — u. a. Fußball, Performing and Visual Arts, Fremdsprachen

TASMANIEN
Highlight — traumhafte, unberührte Natur, wenig Austauschschüler

Fächer — u. a. Outdoor Education, Surfen

THE FRIENDS SCHOOL / PRIVATSCHULE
Highlight — Koedukatives Internat in Hobart, IB-Schule, Einzelzimmer

Fächer — u. a. Surfen, Akademisch anspruchsvoll

LAGE DER SCHULEN: Freie Wahl der Region, z. B. in Brisbane, Sydney oder an der Gold Coast (vgl. Karte)

BEGINN: Januar, April, Juli
Dauer: zwischen 2,5 Monaten und 2 Jahren, auch kürzere Aufenthalte während der Sommerferien möglich

VORAUSSETZUNGEN: Alter 14 - 18 Jahre, ausreichende Englischkenntnisse

HIGHLIGHTS: begleiteter Gruppenflug bei Abreise im Januar/Juli, Sydney Stopover im Januar/Juli bei Buchung mit Flug, weitere Reiseangebote vor Ort z. B. ins Outback, IB-Schulen, mehr als 50 Schulen zur Auswahl

WEITERE PROFILE: mit ausführlicher Beschreibung unter www.gls-sprachenzentrum.de

LEISTUNGEN: S. 83

RECOGNISED AGENCY | EDUCATION NEW ZEALAND

Neuseeland wird dich begeistern! Fjorde, Vulkane, Regenwälder – dieser Inselstaat ist einfach traumhaft. Du hast die Wahl zwischen coolen Metropolen am Meer und spektakulär schöner Natur: Wir kooperieren mit Tagesschulen ebenso wie mit IB Schulen und Internaten in ganz Neuseeland.

NEUSEELAND

A

STAATLICHE TAGESSCHULEN

LAGE DER SCHULEN: im ganzen Land, meist am Meer; u.a. Auckland, Wellington, Christchurch, Dunedin

ALTER: 14 — 19 Jahre

DAUER: ab 6 Wochen — 2 Jahre

BEGINN: flexibel, v. a. Jan., Apr., Jul.

B

INTERNATE

LAGE DER SCHULEN:
Marton, Masterton, Oamaru, Gore

ALTER: 14 — 19 Jahre

DAUER: ab 6 Wochen — 2 Jahre

BEGINN: flexibel, v. a. Jan., Apr., Jul.

Tagesschulen & Internate

Trotz der Entfernung zu Europa ist Neuseeland empfehlenswert, auch für jüngere Schüler/innen, denn Schulen und Gastfamilien kooperieren eng miteinander. Aufgrund des Gesamtschulsystems können wir Schüler unabhängig vom Leistungsstandard vermitteln. Unter den Schulen, die dir offen stehen, sind auch Internate und IB Schulen. Die Profile dieser Schulen findest du auf www.gls-sprachenzentrum.de.

AKADEMISCHE UND BERUFSVORBEREITENDE FÄCHER

An neuseeländischen Schulen gibt es viele Fächer, die schon auf Berufe vorbereiten wie z. B. Business Studies, Grafikdesign, Tourismus, Rechtswissenschaften oder Buchhaltung. Welche berufsvorbereitenden Fächer an welcher High School in Neuseeland möglich sind, siehst du in den Schulprofilen auf www.gls-sprachenzentrum.de. Natürlich werden zudem die üblichen akademischen Schulfächer angeboten, auch z.B. Mathe auf Universitätsniveau oder Latein.

OUTDOOR EDUCATION

Outdoor Education wird alle begeistern, die Lust haben auf Abenteuer und Natur: In diesem Fach lernst du, dich sicher in der freien Natur zu bewegen, sei es im schuleigenen *Wilderness Camp* oder beim Überlebenstraining im Gebirge.

DAS NEUSEELÄNDISCHE ABITUR (NCEA)

Mit einem in Neuseeland erworbenen Schulabschluss kannst du auch in Deutschland studieren - besonders interessant für Schüler/innen, die den MSA in der Tasche haben und gern studieren möchten. Möglich ist das NCEA für alle, die nach der 10. Klasse nach Neuseeland gehen und mind. 18 Monate Zeit haben: So lange dauert es erfahrungsgemäß, alle *credits* (Leistungsnachweise) zu sammeln, die für das NCEA nötig sind.

PROGRAMMSTART

3 MAL/JAHR – AUCH KURZAUFENTHALTE
Z. B. IN DEN SOMMERFERIEN
BEGLEITETER GRUPPENFLUG (JUL. & JAN.)
MIT STOPOVER IN SYDNEY

JAN FEB MAR **APR** MAI JUN **JUL** AUG SEP OKT NOV DEZ

Schulfach Marine Studies

Schulfach Visual Communication

Campus Rangitoto College

NEUSEELAND

SURFEN: z. B. Dunedin, Christchurch, Waihi, Orewa, Kamo

OUTDOOR EDUCATION: z. B. Motueka, Roncalli, Papanui, Westland, Botany Downs

TAUCHEN: z. B. Whakatane, Kerikeri, Taumarunui

REITEN: z. B. St. Kevin's, Rangiora, Nga Tawa, Kerikeri

SEGELN: z. B. Kerikeri, Northcote, Waimea

KUNST & PERFORMING ARTS: z. B. Wellington, Western Springs, Burnside, Logan Park

MUSIK: z. B. Burnside, Papanui, Botany Downs, Logan Park

SKI/SNOWBOARD: z. B. Mt. Aspiring, Darfield, Papanui, Taumarunui

NATUR: z. B. Westland, Waihi, Motueka, St. Peter's

ACADEMICS: z. B. Rangitoto, Takapuna, Botany Downs, Burnside, Roncalli

LAGE DER SCHULEN: Landesweit, sowohl in ländlichen als auch in urbanen Regionen, z. B. Dunedin, Christchurch, Wellington oder Auckland

BEGINN: Januar, April und Juli; Dauer: je nach Programmbeginn zwischen 6 Wochen und 2 Jahren

VORAUSSETZUNGEN: Alter 14 - 19 Jahre, ausreichende Englischkenntnisse

HIGHLIGHTS: Begleiteter Gruppenflug bei Abreise im Januar/Juli, 3-tägiger Stopover in Sydney (Australien), Reiseangebote für Austauschschüler vor Ort, z. B. nach Australien, in die Südsee sowie in Neuseeland

WEITERE PROFILE: mit ausführlicher Beschreibung unter www.gls-sprachenzentrum.de

LEISTUNGEN: S. 83

Auckland

Takapuna High School

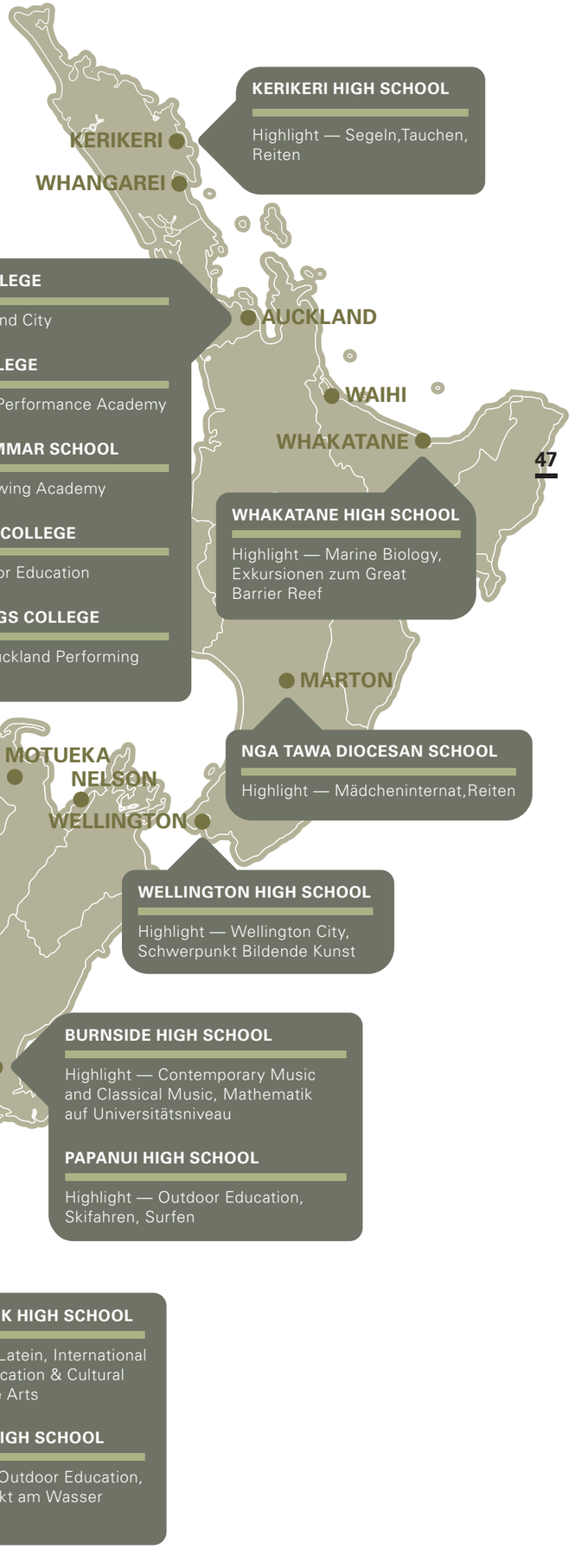

KERIKERI HIGH SCHOOL
Highlight — Segeln,Tauchen, Reiten

NORTHCOTE COLLEGE
Highlight — Auckland City

RANGITOTO COLLEGE
Highlight — Sport Performance Academy

TAKAPUNA GRAMMAR SCHOOL
Highlight — IB, Rowing Academy

BOTANY DOWNS COLLEGE
Highlight — Outdoor Education

WESTERN SPRINGS COLLEGE
Highlight — The Auckland Performing Arts Centre

WHAKATANE HIGH SCHOOL
Highlight — Marine Biology, Exkursionen zum Great Barrier Reef

MOTUEKA HIGH SCHOOL
Highlight — 100% Natur, Athletics Academy

NGA TAWA DIOCESAN SCHOOL
Highlight — Mädcheninternat,Reiten

WELLINGTON HIGH SCHOOL
Highlight — Wellington City, Schwerpunkt Bildende Kunst

WESTLAND HIGH SCHOOL
Highlight — 100% Natur

MOUNT ASPIRING COLLEGE
Highlight — Outdoor Pursuits Centre, Aviation Programm, Skifahren/Snowboarden

BURNSIDE HIGH SCHOOL
Highlight — Contemporary Music and Classical Music, Mathematik auf Universitätsniveau

PAPANUI HIGH SCHOOL
Highlight — Outdoor Education, Skifahren, Surfen

LOGAN PARK HIGH SCHOOL
Highlight — Latein, International Outdoor Education & Cultural Studies, Fine Arts

BAYFIELD HIGH SCHOOL
Highlight — Outdoor Education, Campus direkt am Wasser

ST. PETERS COLLEGE
Highlight — wenig Austauschschüler, Kurzaufenthalte möglich, Internat

SÜDAFRIKA

Staatliche und private Schulen

Südafrika, die *Rainbow Nation*, ist ein absolut faszinierendes Land, politisch ebenso wie landschaftlich. Ein Schulaufenthalt ist ideal, wenn du Land und Leute wirklich kennen lernen willst.

DIE SCHULEN

liegen immer in Kapstadt. Viele Schulen unterrichten in Afrikaans und Englisch, GLS platziert dich jedoch immer an einer englischsprachigen Schule. Während du dir im Privatschulprogramm eine Schule auf der GLS Webseite aussuchen kannst, vermittelt dich unsere Partnerorganisation im staatlichen *Classic* Programm an eine Schule je nach Verfügbarkeit, du kannst aber unter verschiedenen Standards wählen.

DIE GASTFAMILIEN

Südafrika ist ein multiethnisches Land. Bei der Auswahl der Gastfamilien sind unsere Partner nicht auf bestimmte Bevölkerungsgruppen festgelegt, d. h., dass z. B. Hautfarbe oder Religion bei der Wahl deiner Gastfamilie keine Rolle spielen.

Fotos: Lasse, als Austauschschüler in Kapstadt

LAGE DER SCHULEN: Kapstadt

BEGINN: Januar und Juli, Dauer: 3 - 10 Monate

VORAUSSETZUNGEN: Alter 15 - 18 Jahre, gute Englischkenntnisse, Notendurchschnitt mind. 3,5

HIGHLIGHTS: 5-tägige »Garden Route Tour« an Ostern und im September, weitere Reiseangebote für Austauschschüler vor Ort, 2 – 3-tägige Orientierung in Kapstadt, auch Privatschulen buchbar (Profile auf der GLS Website)

SCHULPROFILE: mit ausführlicher Beschreibung unter www.gls-sprachenzentrum.de

LEISTUNGEN: S. 83

SCHON AB 11 JAHRE

GROSSBRITANNIEN

Cool Britannia ist wirklich cool, und das nicht nur in London! Ob in Musik, Kunst oder Mode – die Trendsetter wurzeln in England oft auch in der „Provinz“.

A

STAATLICHE SCHULEN

LAGE DER SCHULEN: landesweit, im *Select* Programm u. a. Oxford, Cambridge, Brighton

ALTER: ab 11 Jahre

DAUER: 3 Wochen — 2 Jahre

BEGINN: September, Januar, April, Kurzprogramme das ganze Jahr über

B

PRIVATSCHULEN UND INTERNATE

LAGE DER SCHULEN: u. a. London, Oxford, Cambridge, Schottland

ALTER: ab 13 Jahre

DAUER: 3 — 10 Monate

BEGINN: Aug./Sep., Januar, April

Staatliche Tagesschulen & Internate

Cambridge

Performing Arts am Boston College

Das britische Schulsystem ist weltbekannt aufgrund privater Eliteschulen wie Eton, doch auch die staatlichen Schulen sind in England oft hervorragend ausgestattet. Besonderes Highlight in Großbritannien: das Kurssystem in der Oberstufe mit Wahlfächern wie Law, Psychology oder Film Studies.

SCHON AB 11 JAHRE

Ein Schulaufenthalt in Großbritannien ist auch an staatlichen Schulen schon ab 11 Jahren möglich und auch ein staatliches Internat kannst du besuchen. Im staatlichen Programm hast du die unten genannten Optionen: *Classic, Classic Plus und Select*.

REGIONEN, DIE DU IM *CLASSIC PLUS* PROGRAMM BUCHEN KANNST:
Blau: ab 11 Jahre
Rot: ab 16 Jahre, auch kürzere Aufenthalte möglich

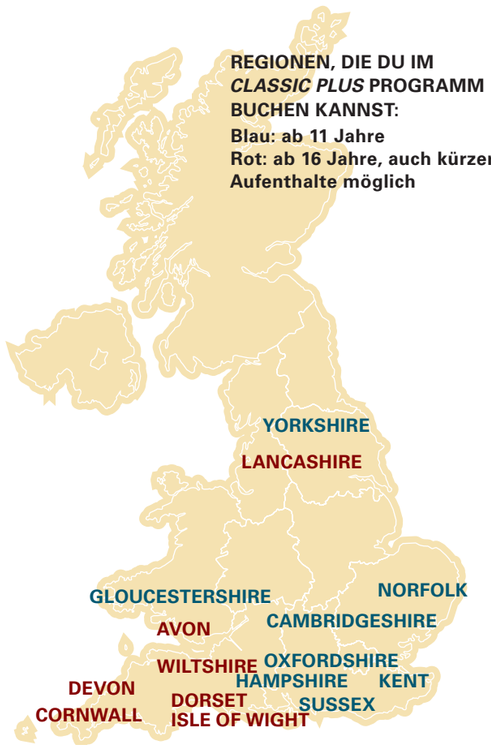

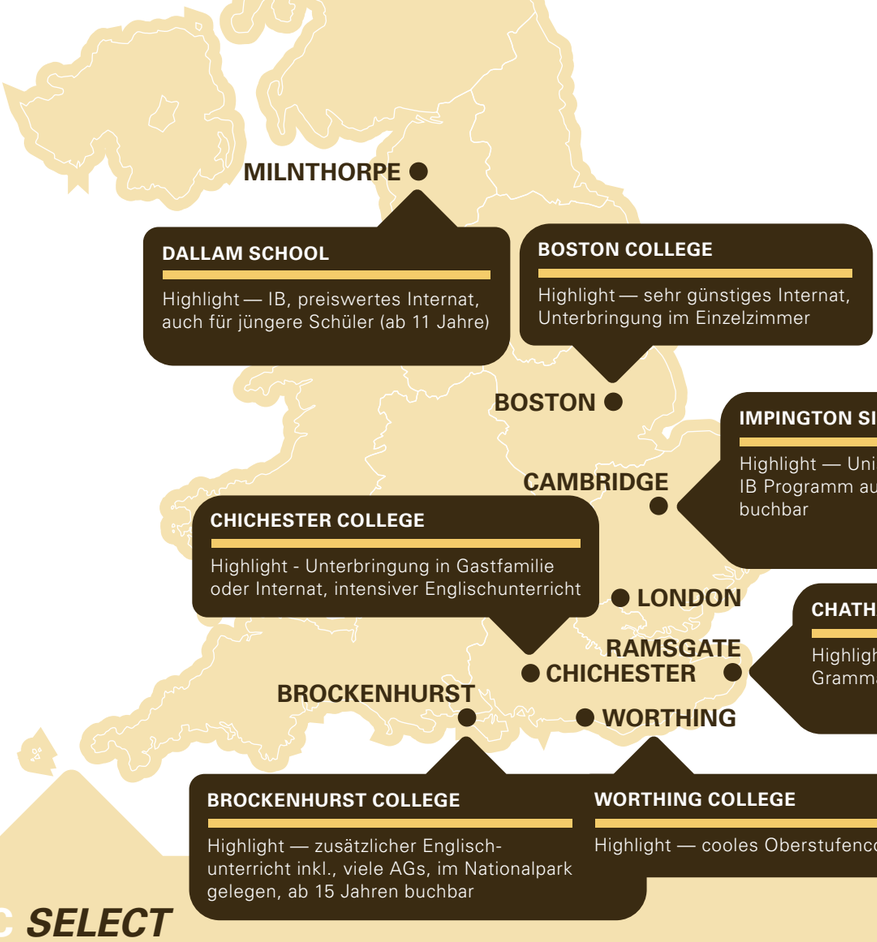

LAGE DER SCHULEN: Im *Classic* Programm vornehmlich im Südosten; in den Programmen *Classic plus* und *Select* in der gewünschten Region oder Stadt

BEGINN: Sep., Jan., April;
für Wochenprogramme auch andere Daten.
Dauer: zwischen 3 Wochen und 2 Jahren

VORAUSSETZUNGEN: Alter 11 - 19 Jahre, ausreichende Englischkenntnisse (Ausnahmen auf Anfrage)

HIGHLIGHTS: Internate auch im staatlichen Programm

WEITERE PROFILE: mit ausführlicher Beschreibung unter www.gls-sprachenzentrum.de

LEISTUNGEN: S. 83

A *CLASSIC*

(ab 16 Jahre):

- preisgünstig
- Platzierungen in Kent
- zweijähriges IB-Programm möglich

B *CLASSIC PLUS*

(ab 11 Jahre):

- Wahl einer Region möglich (siehe Karte oben)
- Einzelzimmergarantie in der Gastfamilie
- Kurzprogramme (2 - 7 Wochen)

C *SELECT*

(AB 12 JAHRE IM INTERNAT, SONST AB 15 JAHRE)

- Wahl einer konkreten Schule möglich
- auch Internate und IB-Schulen (Beispiele siehe oben)
- Wahl spezieller Fächer möglich

Privatschulen & Internate

GLS hat langjährige Beziehungen zu sehr guten britischen Privatschulen. Das Prestige, das diese Privatschulen genießen, ist in seiner Bedeutung für deine berufliche Karriere kaum zu überschätzen: Unter deinen Mitschüler/innen werden viele sein, die prädestiniert sind für berufliche Spitzenpositionen.

LONDON, OXFORD UND CAMBRIDGE

... gehören zu den Orten, in denen wir mit britischen Privatschulen kooperieren, unter ihnen auch IB Schulen. Doch herausragende Schulen findest du in Großbritannien auch in kleineren Orten (siehe Karte S. 55; weitere Schulprofile findest du unter www.gls-sprachenzentrum.de).

MOTIVATION IST ALLES

Was alle Privatschulen auszeichnet, ist die Zuwendung, die jede/r Einzelne hier erfährt. Dazu stellvertretend Stuart Nicholson, Direktor a. D. des CCSS Cambridge Centre for Sixth-Form Studies:

» Unsere Klassen sind sehr klein, mit durchschnittlich fünf oder sechs Schülern, so dass eine Atmosphäre entsteht, in der die Lehrer expert friends sind, von denen man gern etwas lernt und annimmt. Wir sorgen für regelmäßige one-to-one-sessions: Alle A-level Schüler treffen ihren Tutor einmal pro Woche zu einem persönlichen Gespräch. Diese Einzelgespräche motivieren, und nichts ist so wichtig für den Lernerfolg wie Motivation «.

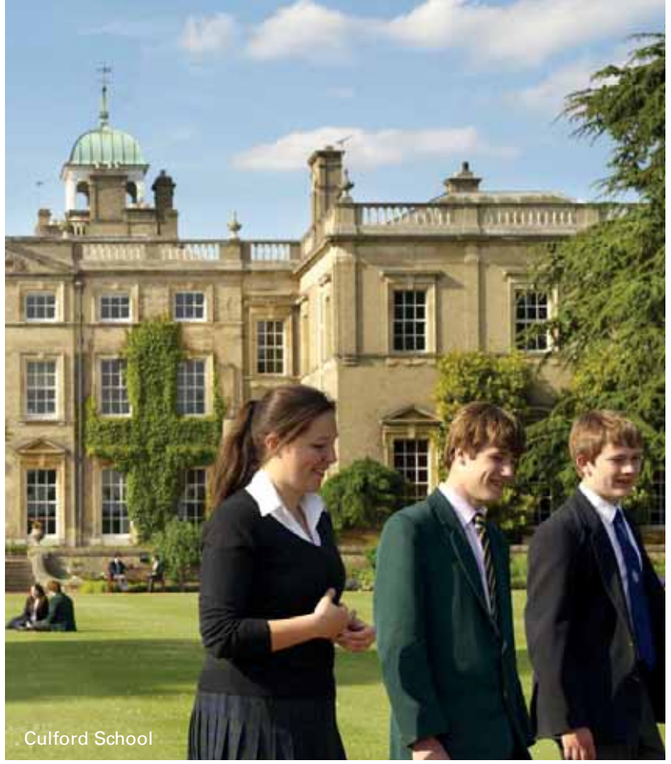

Culford School

London

Karin Mahler (rechts), mit dem Direktor einer britischen Privatschule, ist eine deiner Ansprechpartnerinnen bei GLS. Sie kennt das britische Schulsystem sehr gut, denn sie hat selbst in Großbritannien unterrichtet. Wenn du Fragen hast, kontaktiere Karin einfach: (030) 78 00 89 – 58.

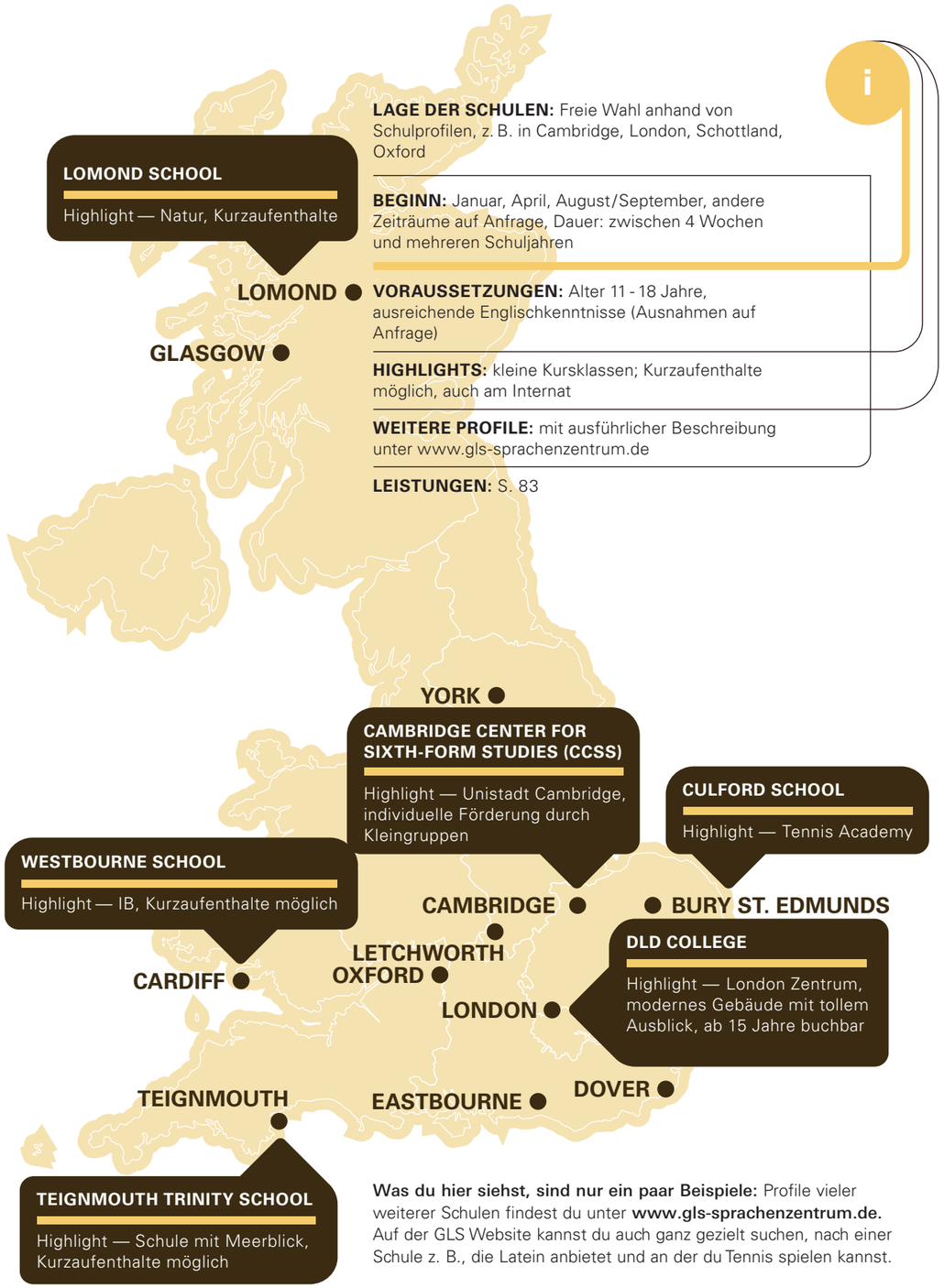

i

LAGE DER SCHULEN: Freie Wahl anhand von Schulprofilen, z. B. in Cambridge, London, Schottland, Oxford

BEGINN: Januar, April, August/September, andere Zeiträume auf Anfrage, Dauer: zwischen 4 Wochen und mehreren Schuljahren

VORAUSSETZUNGEN: Alter 11 - 18 Jahre, ausreichende Englischkenntnisse (Ausnahmen auf Anfrage)

HIGHLIGHTS: kleine Kursklassen; Kurzaufenthalte möglich, auch am Internat

WEITERE PROFILE: mit ausführlicher Beschreibung unter www.gls-sprachenzentrum.de

LEISTUNGEN: S. 83

Was du hier siehst, sind nur ein paar Beispiele: Profile vieler weiterer Schulen findest du unter **www.gls-sprachenzentrum.de.** Auf der GLS Website kannst du auch ganz gezielt suchen, nach einer Schule z. B., die Latein anbietet und an der du Tennis spielen kannst.

Roedan Moira House (Internat)

Roedan Moira House (Internat)

Lomond School (Internat)

SCHON AB 12 JAHRE

IRLAND

Irland ist ideal auch für jüngere Schüler/innen! Die Städte sind kleiner, und alles ist etwas persönlicher. Neben der Option „Internat" kannst du natürlich auch in eine Gastfamilie gehen, oft mit mehreren Gastgeschwistern.

STAATLICHE SCHULEN

LAGE DER SCHULEN: im *Classic* Programm landesweit (ohne Wahlmöglichkeit), im *Select* Programm sind einzelne Schulen wählbar

ALTER: ab 12 Jahre

DAUER: 3 — 9 Monate

BEGINN: Januar, September

A

PRIVATSCHULEN UND INTERNATE

LAGE DER SCHULEN: Dublin und Dundalk

ALTER: ab 12 Jahre

DAUER: 9 Monate

BEGINN: September

B

Staatliche und private Schulen

Cork

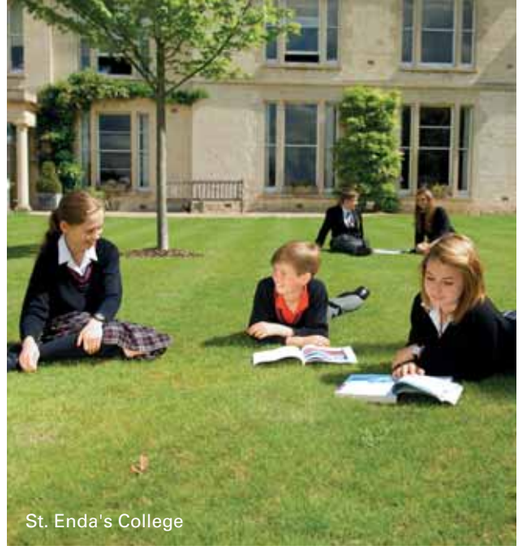
St. Enda's College

Galway

Der Schultag in Irland dauert in der Regel von ca. 9 Uhr bis 16 Uhr, mittwochnachmittags ist meist frei. Eine Schuluniform ist Pflicht für alle Jahrgänge. In Irland hast du die Wahl zwischen einer Platzierung in einer attraktiven Stadt oder in toller landschaftlicher Umgebung.

STAATLICHE SCHULEN (S)

Alle staatlichen Schulen, die du in Irland besuchen kannst, sind Tagesschulen mit Unterkunft bei einer Gastfamilie. Internate findest du im Privatschulprogramm. Du hast 2 Optionen, die sich hinsichtlich deiner Wahlmöglichkeiten sowie des Preises unterscheiden:

***CLASSIC*:**
Unser Partner in Irland sucht eine Schule für dich aus. Die Platzierungen liegen meist im ländlichen Raum. Wichtig: Besondere Wünsche (z.B. Wahl einer Region oder bestimmte Hobbys) können gegen Aufpreis berücksichtigt werden. Ab 14 Jahren.

***SELECT*:**
Du suchst dir selber eine Schule aus (anhand der Karte auf S. 59 weiterer Profile unter www.gls-sprachenzentrum.de). Ab 12 Jahren.

PRIVATE TAGESSCHULEN UND INTERNATE (P)

Wie in Großbritannien genießen Privatschulen und Internate auch in Irland ein hohes Prestige, doch sind sie deutlich kostengünstiger.

Viele der Privatschulen haben eine jahrhundertealte Geschichte, alle bieten ein hohes Bildungsniveau. Jüngere Studien weisen besonders private Mädchenschulen als überdurchschnittlich erfolgreich aus. Da viele Schulen ursprünglich von katholischen Orden gegründet wurden, gibt es neben Internaten und koedukativen Schulen auch viele reine Mädchen- oder Jungsschulen.

Du hast die Wahl. Such dir deine Privatschule aus – auf www.gls-sprachenzentrum.de findest du die Profile der besten Privatschulen in Irland.

LAGE DER SCHULEN: Landesweit (*Classic* Programm) oder Schulwahl anhand von Profilen (*Select* Programm und Privatschulen)

BEGINN: Januar und September, Dauer: zwischen 3 Monaten und 2 Jahren

VORAUSSETZUNGEN: Alter 12 - 18 Jahre, Notendurchschnitt: mind. 3,5, ausreichende Englischkenntnisse (Ausnahmen auf Anfrage)

HIGHLIGHTS: Platzierung im *Transition Year* (Orientierungsjahr mit praktischen und akademischen Inhalten) möglich

WEITERE PROFILE: mit ausführlicher Beschreibung unter www.gls-sprachenzentrum.de

LEISTUNGEN: S. 83

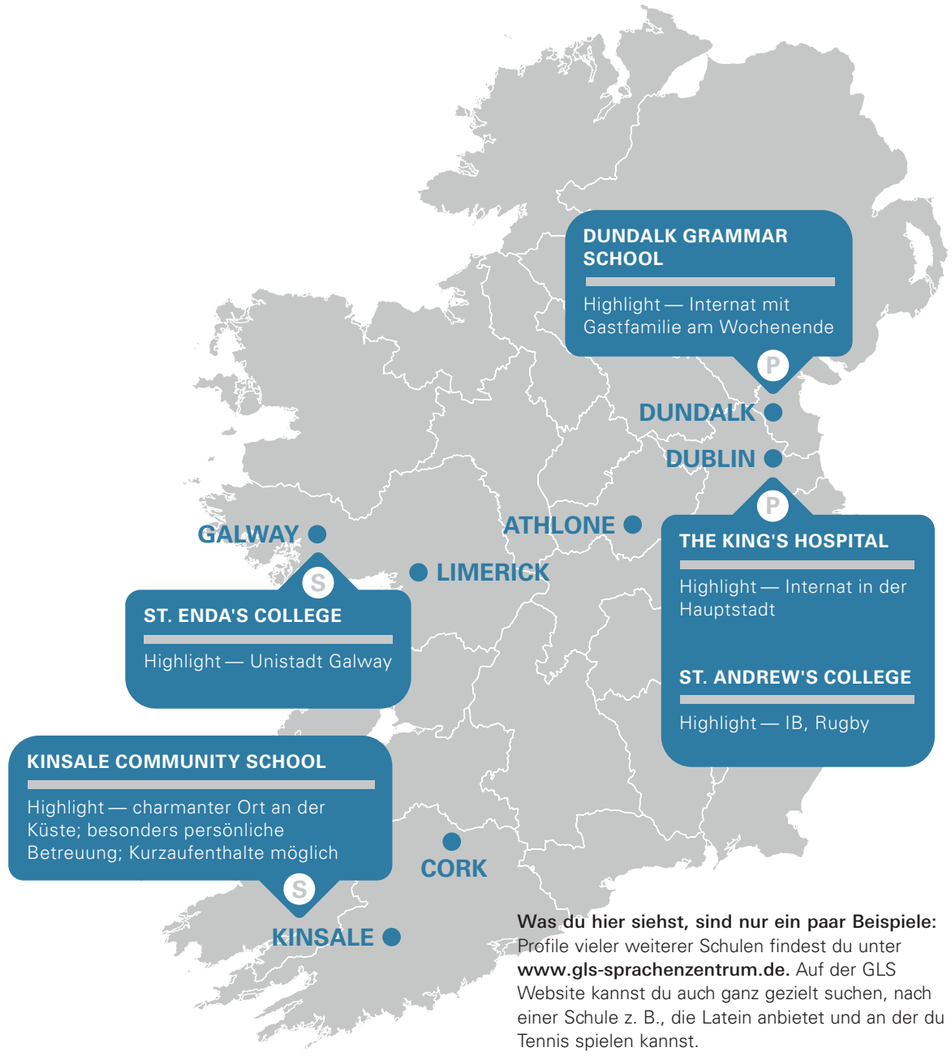

Was du hier siehst, sind nur ein paar Beispiele: Profile vieler weiterer Schulen findest du unter **www.gls-sprachenzentrum.de.** Auf der GLS Website kannst du auch ganz gezielt suchen, nach einer Schule z. B., die Latein anbietet und an der du Tennis spielen kannst.

FRANKREICH

Im Frankreichprogramm von GLS ist fast alles möglich, ob ein Schnupperaufenthalt von zwei Monaten oder ein IB-Programm von zwei Jahren. Wählen kannst du auch, was die Unterkunft angeht: Gastfamilie oder Internat.

A

STAATLICHE SCHULEN

LAGE DER SCHULEN: landesweit, Region wählbar

ALTER: ab 13 Jahre

DAUER: 2 — 10 Monate

BEGINN: Januar, März, September, alternative Starttermine nach Absprache

B

PRIVATSCHULEN UND INTERNATE

LAGE DER SCHULEN: in Paris, St. Malo, Montpellier, Avignon, Rennes, Nantes, Bourg-en-Bresse

ALTER: ab 13 Jahre

DAUER: 3 — 9 Monate

BEGINN: Januar, März, September

LAGE DER SCHULEN: Landesweit im *Classic* Programm, im *Classic Plus* oder Privatschulprogramm mit Wahl einer Region oder Schule

BEGINN: Januar, März, September bzw. individuelle Anreisedaten nach Absprache, Dauer: 2 Monate - 2 Jahre

VORAUSSETZUNGEN: Alter 13 - 18 Jahre, Notendurchschnitt: mind. 3,0, möglichst 2 Jahre Französisch

HIGHLIGHTS: je nach Platzierungsort 2-tägige Orientierung in Montpellier bei Programmbeginn im September, IB-Schule

WEITERE PROFILE: mit ausführlicher Beschreibung unter www.gls-sprachenzentrum.de

LEISTUNGEN: S. 83

Staatliche & private Schulen

STAATLICHE SCHULEN

Ein Schultag dauert meist bis zum frühen Abend. Anders als in Deutschland ist die Schule in Frankreich der Lebensmittelpunkt für Schüler/innen, weil sie einen Großteil des Tages dort verbringen. Was den Schulort angeht, hast du zwei Optionen:

CLASSIC (preisgünstiger, ab 14 Jahre): Unsere Partner in Frankreich suchen Schule und Ort für dich aus.

CLASSIC PLUS (ab 13 Jahre): Du kannst eine der auf der Karte markierten Regionen wählen wie z. B. Provence, den Großraum Paris oder die Bretagne.

PRIVATSCHULEN UND INTERNATE

In Frankreich besuchen 10% aller Schüler eine Privatschule, in Paris sogar 30%. Elitenbildung wird sehr ernst genommen in Frankreich, und das gilt besonders für Privatschulen. Hier hast du auch die Wahl zwischen Tagesschule und Internat. Ein besonderes Plus: unter den GLS Partnerschulen findest du auch bilinguale Schulen (französisch – englisch).

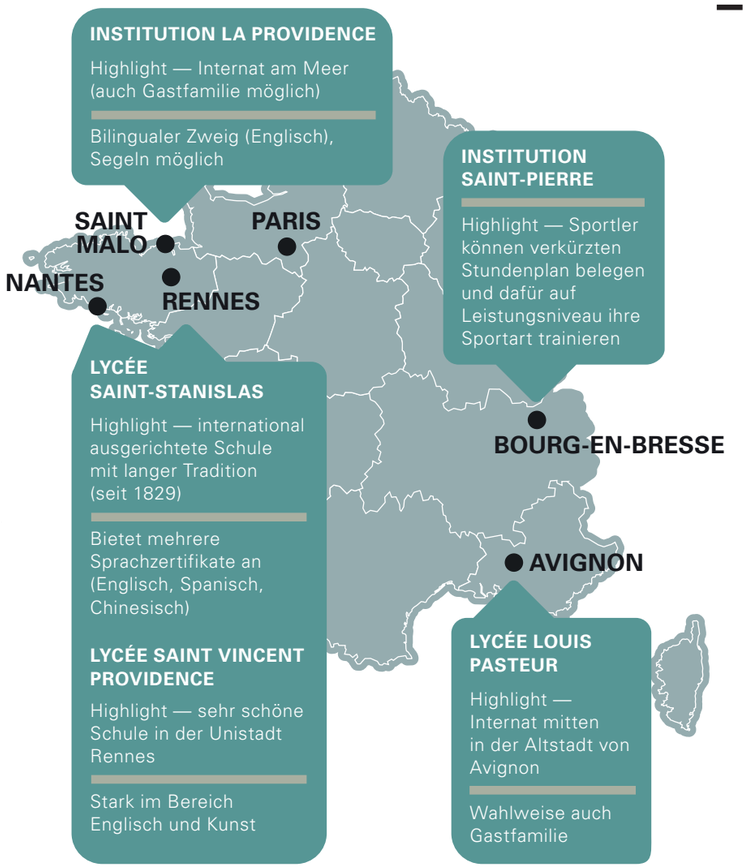

SPANIEN

Ein Schulaufenthalt in Spanien zeigt dir Spanien, wie es wirklich ist: ein Land mit reichen Traditionen, Kulturschätzen von Weltgeltung und einer Lebenslust, die inspirierend ist. Möglich ist ein Schulbesuch auch, wenn du nur Grundkenntnisse in Spanisch hast.

A

STAATLICHE SCHULEN

LAGE DER SCHULEN: landesweit, Städte oder Region wählbar

ALTER: ab 13 Jahre

DAUER: 3 — 10 Monate

BEGINN: Februar, April, September

B

PRIVATSCHULEN UND INTERNATE

LAGE DER SCHULEN: in Sevilla, Aranda de Duero, Castellón de la Plana und in der Nähe von Valencia

ALTER: ab 13 Jahre

DAUER: 3 — 10 Monate

BEGINN: Februar, April, September

Staatliche & private Schulen

Orientierung in Barcelona

LAGE DER SCHULEN: landesweit im *Classic* Programm, im *Classic Plus* oder Privatschulprogramm mit Wahl einer Region oder Schule

BEGINN: Februar, April, September, Dauer: 3 – 10 Monate

VORAUSSETZUNGEN: Alter 13 - 18 Jahre, Notendurchschnitt: mind. 3,5, (gute) Grundkenntnisse in Spanisch

HIGHLIGHTS: 2-tägige Orientierung in Barcelona zu Programmbeginn im September; bilinguale Privatschulen

WEITERE PROFILE: mit ausführlicher Beschreibung unter www.gls-sprachenzentrum.de

LEISTUNGEN: S. 83

STAATLICHE SCHULEN

Der Unterricht dauert meist von ca. 8.30 Uhr bis 13 oder 14 Uhr, er endet deutlich früher als an Privatschulen. Insofern ist eine staatliche Schule empfehlenswert, wenn du neben der Schule mehr Zeit haben willst für Freunde oder Hobbys. Was den Schulort angeht, hast du zwei Optionen:

CLASSIC (preisgünstiger): Unsere Partner in Spanien suchen Schule und Ort für dich aus.

CLASSIC PLUS: Du kannst eine Stadt (Madrid, Valencia, Cádiz, Málaga, Sevilla, Granada) oder eine Region (Galizien, Teneriffa) wählen.

PRIVATSCHULEN UND INTERNATE

Privatschulen sind leistungsorientierter, hier dauert der Unterricht von 8.30 Uhr bis ca. 16.30 Uhr, und es wird eine Schulunifirm getragen. Trotz Schulgebühren besuchen viele Schüler/innen in Spanien eine private Schule, weil sie individueller betreuen. Hier hast du auch die Wahl zwischen Tagesschulen und Internaten.

Ein besonderes Plus: unter den GLS Partnerschulen findest du auch bilinguale Schulen (Spanisch – Englisch).

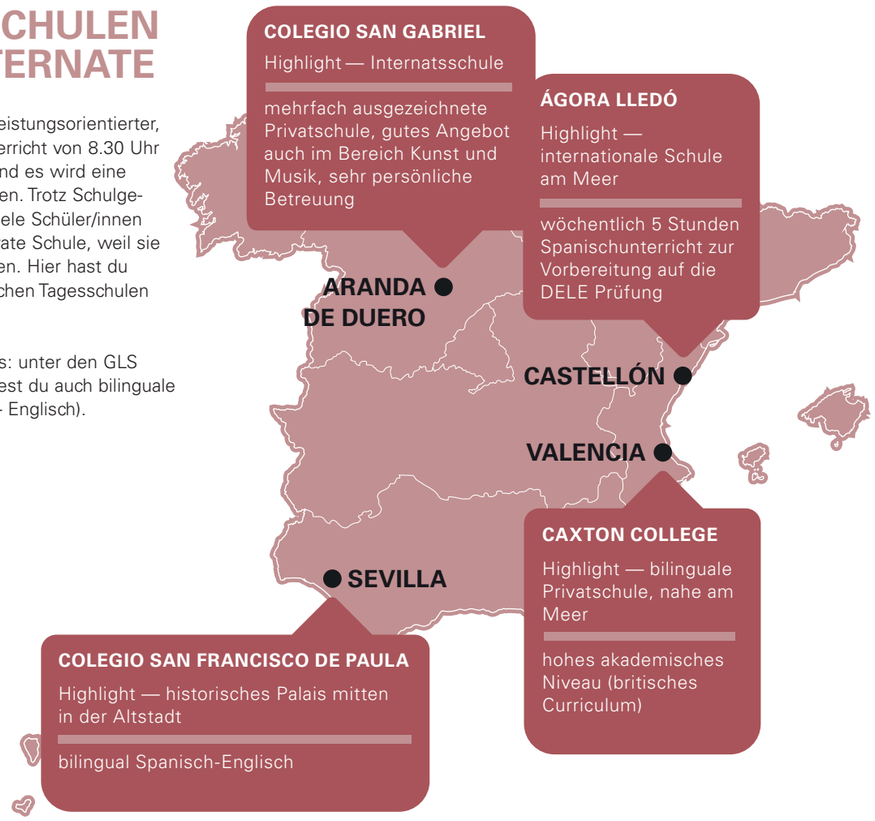

Sevilla

Austauschschülerin mit Klassenkameraden

Madrid

LATEINAMERIKA

GLS kooperiert seit vielen Jahren mit Partnerorganisationen in Lateinamerika. In Lateinamerika genießt du größtmögliche Flexibilität: Du kannst den Schulbeginn frei wählen, die Dauer auch, und sogar Kurzaufenthalte in den Sommerferien sind möglich.

A

COSTA RICA

STAATLICHE & PRIVATE SCHULEN

LAGE DER SCHULEN: landesweit, auf Wunsch mit Wahl der Region oder der Schule

ALTER: ab 14 Jahre

DAUER: 1 — 11 Monate, auch Kurzaufenthalte in den hiesigen Sommerferien möglich

BEGINN: ganzjährig jederzeit

B

MEXIKO

PRIVATSCHULEN

LAGE DER SCHULEN: Riviera Maya, Mérida, Cancún

ALTER: ab 14 Jahre

DAUER: 2 — 10 Monate

BEGINN: ganzjährig jederzeit

C

ARGENTINIEN

STAATLICHE & PRIVATE SCHULEN

LAGE DER SCHULEN: landesweit, auf Wunsch mit Wahl der Region

ALTER: ab 14 Jahre

DAUER: 1 — 11 Monate, auch Kurzaufenthalte in den hiesigen Sommerferien möglich

BEGINN: März, Juli, Kurzaufenthalte ganzjährig jederzeit

Mexiko, Costa Rica, Argentinien

Mexiko

Lateinamerika ist eine wunderbare Alternative zu Spanien: Ca. 60% der Austauschschüler/innen, die an eine spanischsprachige Schule möchten, gehen mit GLS nach Lateinamerika. Spanischkenntnisse sind wünschenswert, aber keine Bedingung.

BILINGUALE SCHULEN

In allen der hier vorgestellten Ländern hast du die Möglichkeit, eine bilinguale Schule zu besuchen und sowohl dein Spanisch als auch dein Englisch zu perfektionieren. In Costa Rica geht zusätzlich auch die Kombination Spanisch – Französisch.

SCHNUPPERSTUDIUM

In Argentinien kannst du – wenn du 17 bist und das Abitur schon hast – ein Semester High School und ein Semester Universität kombinieren. In Mexiko kooperieren wir mit einer Universität in Mérida, die zu den Top 10% der mexikanischen Universitäten gehört. Hier kannst du dich entweder auf einen Studiengang konzentrieren oder das *pick and mix* Programm wählen, wo du dir aus 15 Bachelorstudiengängen mehrere aussuchen kannst – das perfekte Schnupperstudium.

HOBBYS IN LATEINAMERIKA:

Wenn du ein Hobby hast, das du unbedingt weitermachen möchtest, oder schon immer etwas Neues – so wie Surfen oder Tauchen - ausprobieren wolltest, bist du in Lateinamerika genau richtig. Unsere Partner nehmen auf deine Wünsche gerne Rücksicht.

MEXIKO

PRIVATSCHULEN

LAGE DER SCHULEN: Mérida, Cancún

BEGINN: ganzjährig jederzeit, für 2 bis 10 Monate

VORAUSSETZUNGEN: Alter 14 - 19 Jahre, Grundkenntnisse Spanisch wünschenswert

HIGHLIGHTS: Reiseangebote für Austauschschüler vor Ort (Mexiko-Stadt, Isla Mujeres, Chichén Itzá, Tulum)

PROFILE: mit ausführlicher Beschreibung unter www.gls-sprachenzentrum.de

LEISTUNGEN: S. 83

COSTA RICA

STAATLICHE & PRIVATE SCHULEN

LAGE DER SCHULEN: landesweit, auf Wunsch mit Wahl der Region (*Classic Plus* Programm: u. a. Pazifik- oder Karibikküste) oder der Schule (Privatschulen)

BEGINN: ganzjährig jederzeit, für 1 bis 11 Monate, auch Kurzaufenthalte in den Sommerferien möglich

VORAUSSETZUNGEN: Alter 14 - 18 Jahre, Grundkenntnisse Spanisch wünschenswert

HIGHLIGHTS: Reiseangebote für Austauschschüler vor Ort, z. B. nach Nicaragua und Panama, sowie Volontariate in Costa Rica, 3-tägige Orientierung zu Programmbeginn in San José; bei Ganzjahr *Classic* 1-wöchiges Voluntariat inkl.

PROFILE: mit ausführlicher Beschreibung unter www.gls-sprachenzentrum.de

LEISTUNGEN: S. 83

ARGENTINIEN

STAATLICHE & PRIVATE SCHULEN

LAGE DER SCHULEN: landesweit, auf Wunsch mit Wahl der Region (*Classic Plus* Programm: u. a. Buenos Aires, Córdoba, Mendoza, Rosario)

BEGINN: ganzjährig jederzeit, für 1 bis 11 Monate, auch Kurzaufenthalte in den Sommerferien möglich

VORAUSSETZUNGEN: Alter 14 - 19 Jahre, Grundkenntnisse Spanisch wünschenswert

HIGHLIGHTS: 4-tägige Orientierung vor Ort, Reiseangebote für Autauschschüler vor Ort, z. B. zu den Iguazú-Fällen, bilinguale Schule möglich, Gap Year Programm (Schnupperstudium)

LEISTUNGEN: S. 83

Costa Rica

Privatschule in Mexiko

Buenos Aires

Iguazú Fälle, Argentinien

JAPAN

Japan wird dich faszinieren und das nicht nur durch seine Leidenschaft für Style und Design. Alles beginnt in Tokio mit einer 3-tägigen Orientierungsveranstaltung, jeweils im März und August zu Schulbeginn (im Programm Japan *Classic*).

A

TAGESSCHULEN UND INTERNATE

LAGE DER SCHULEN: landesweit

ALTER: ab 15 Jahre

DAUER: 2 — 10 Monate

BEGINN: März, September

B

JAPANISCHKURS + SCHULBESUCH

LAGE DER SCHULEN: Fukuoka

ALTER: ab 14 Jahre

DAUER: 3 — 10 Monate

BEGINN: Feb., Mär., Apr., Mai, Sep., Okt.

Japan

Voraussetzung für einen Schulbesuch in Japan sind Grundkenntnisse Japanisch, doch bei GLS kannst du auch dann eine japanische High School besuchen, wenn du noch kein Japanisch sprichst.

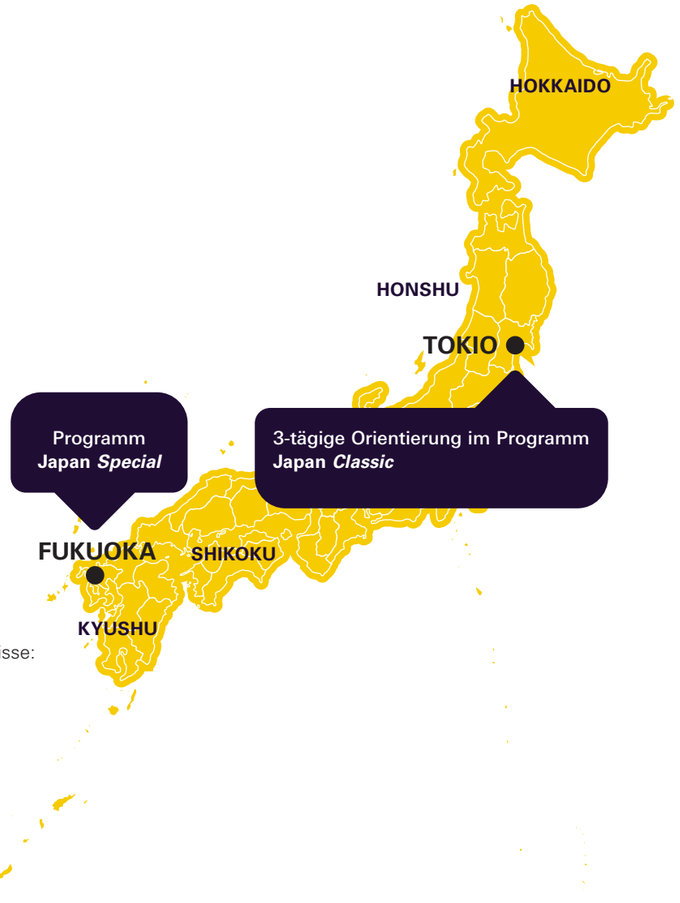

ZWEI PROGRAMME

In Japan hast du die Wahl zwischen zwei Programmen, und im zweiten brauchst du keine Japanisch-Vorkenntnisse:

1. **JAPAN *CLASSIC*:**
   ein klassischer Schulaufenthalt
2. **JAPAN *SPECIAL*:**
   ein Japanischkurs an einer Sprachschule mit Teilnahme an Clubs und AGs einer japanischen High School

1. JAPAN *CLASSIC*

Für dieses Programm brauchst du Grundkenntnisse Japanisch. Du besuchst eine japanische High School und wohnst bei einer Gastfamilie. Der Schultag dauert bis ca. 15.30 Uhr, danach beginnen die Clubaktivitäten. Alle Schulen bieten eine Vielzahl von Clubs und AGs an, die du belegen kannst. Die Clubs sind die beste Gelegenheit, neue Freunde zu finden, denn in Japan trifft man sich außerhalb der Schule kaum, da lange Schultage und viele Hausaufgaben wenig Raum für Weiteres lassen.

2. JAPAN *SPECIAL*

Dieses Programm setzt keine Japanischkenntnisse voraus und findet in Fukuoka statt, einer Universitätsstadt mit 1.5 Millionen Einwohnern mit toller Lage am Meer. Es kombiniert einen Japanischkurs an einer Sprachschule mit der Teilnahme an Clubs und AGs einer japanischen High School. Ein weiterer Pluspunkt dieses Programms: Du hast die Wahl, ob du bei einer Gastfamilie wohnst oder in einem der Internate, mit denen die Sprachschule kooperiert.

Fukuoka: Hier findet das Programm *Japan Special* statt

JAPAN *CLASSIC*

LAGE DER SCHULEN: landesweit

BEGINN: März, September, für 2 - 10 Monate

VORAUSSETZUNGEN: Alter 15 - 17,5 Jahre, Grundkenntnisse Japanisch

HIGHLIGHTS: 3-tägige Orientierung in Tokio zu Schulbeginn, Ostersprachkurs in Berlin mit interkulturellem Training (Fokus Japan) inklusive

LEISTUNGEN: S. 83

JAPAN *SPECIAL*

LAGE DER SCHULEN: Fukuoka

BEGINN: Februar, März, April, Mai, September, Oktober, November für 3 - 10 Monate

VORAUSSETZUNGEN: Alter 14 - 20 Jahre

HIGHLIGHTS: Wahl zwischen Gastfamilie und Internat, auch ohne Japanisch-Vorkenntnisse möglich

LEISTUNGEN: S. 83

Eins der Internate in Fukuoka

Tokio

CHINA

„Wer China schafft, seine Spielregeln kennt, dem eröffnen sich Jobchancen auf der ganzen Welt“ schrieb das Handelsblatt. Das China-Programm von GLS sorgt dafür, dass du China schaffen wirst – du wirst nicht nur seine Spielregeln, sondern vor allem auch wirklich Chinesisch lernen!

A

STAATLICHE SCHUEN

LAGE DER SCHULEN: Peking, Shanghai und Quanzhou

ALTER: ab 14 Jahre

DAUER: 5 oder 10 Monate

BEGINN: Februar, September

China

Peking

LAGE DER SCHULEN: Peking, Quanzhou, Shanghai

BEGINN: Februar, September, für 5 oder 10 Monate

VORAUSSETZUNGEN: Alter 14 - 19 Jahre

HIGHLIGHTS: 5-tägiger Ostersprachkurs mit Unterkunft in Berlin inklusive

WEITERE PROFILE: mit ausführlicher Beschreibung unter www.gls-sprachenzentrum.de

LEISTUNGEN: S. 83

Ein Auslandsschuljahr in China wird auch dir neue Welten erschließen. Und es ist kein Problem, wenn du jetzt noch kein Mandarin sprichst! Vorkenntnisse sind wünschenswert, aber nicht Bedingung für einen Schulaufenthalt in China.

TAGESSCHULEN UND INTERNATE

GLS kooperiert mit drei Schulen in China, einem Internat in Shanghai sowie Tagesschulen mit Unterkunft bei einer Gastfamilie in Peking und Quanzhou. An allen Schulen ist Chinesischunterricht Teil des Programms.

SCHULALLTAG

Der Schulalltag in China ist wesentlich länger als in Europa üblich, teilweise enden die Kurse erst um 21.30 Uhr. Das mag im ersten Moment unglaublich klingen, da aber die *evening lessons* zum ganz normalen Schulalltag gehören, gewöhnt man sich schnell daran, zumal Austauschschüler/innen nicht immer teilnehmen.

BEIJING NO. 12 SOUTHWEST HIGH SCHOOL

Highlight — Eliteschule mit Unterkunft bei einer Gastfamilie, 4-wöchiger Chinesischkurs in Peking vor Schulbeginn

Integration in reguläre Klassen, Naturwissenschaften und Mathematik werden zweisprachig auf chinesisch und englisch unterrichtet

JIAO TONG HIGH SCHOOL

Highlight — eine der 5 besten Schulen in Shanghai, Internat mit Wochenendgastfamilie

Chinesischunterricht in internationalen Klassen, wochenweise Hospitation in regulären Klassen möglich

QUANZHOU HIGH SCHOOL NO. 7

Highlight — Schule in der historischen Altstadt,

morgens Chinesischunterricht in internationalen Klassen, nachmittags Teilnahme am regulären Unterricht

Pudong, Shanghai

Quanzhou